

# Yatırım&Ar-Ge Teşvik Sistemleri 2020

PwC Dolaylı Vergiler  
PwC Ar-Ge Hizmetleri

---



<i>Sıra No</i>	<i>İçerik</i>	<i>İçerik Planlama</i>
1.	<i>Yatırım Teşvik Sistemi ve Güncel Gelişmeler</i>	14:00 – 15:00
2.	<i>Elektronik Teşvik Uygulama Sistemi ve Uygulamaları</i>	15:00 – 15:45
	<b>15 dk. Kahve Molası</b>	<b>15.45 – 16.00</b>
3.	<i>Yürürlükteki Ar-Ge ve Tasarım Teşvikleri</i>	16.00 – 17.00
4.	<i>Ar-Ge Merkezleri Mali İncelemelerde Nelere Dikkat Etmeli?</i>	17:00 – 17:30

# *Yatırım Teşvik Sistemi ve Güncel Gelişmeler*

# *1*

# İÇERİK

Yatırım Teşvik Sistemi



Proje Bazlı Süper Teşvikler



E-TUYS



01

02

03

04

05



Teşvik Unsurları



Teknoloji Odaklı Sanayi Hamlesi Programı

## Türkiye’de Uygulamadaki Yatırım Teşvik Mevzuatı

- *2012/3305 sayılı Yatırımlarda Devlet Yardımları Hakkında Karar*

- *2012/1 Yatırımlarda Devlet Yardımları Hakkında Kararın Uygulanmasına İlişkin Tebliğ*



- 6745 Sayılı Yatırımların Proje Bazında Desteklenmesi Kapsamında Düzenlenen Kanun Kapsamında Sağlanan Destekler & Süper Teşvikler
- 6728 Sayılı Yatırım Ortamının İyileştirilmesi Amacıyla Bazı Kanunlarda Değişiklik Yapılmasına Dair Kanun Kapsamında Yatırım Teşvik Belgesi Yatırımcılara Sağlanan Destekler
- Teknoloji Odaklı Sanayi Hamlesi Programı Uygulama Esasları Tebliği

# Teşvik Modelleri

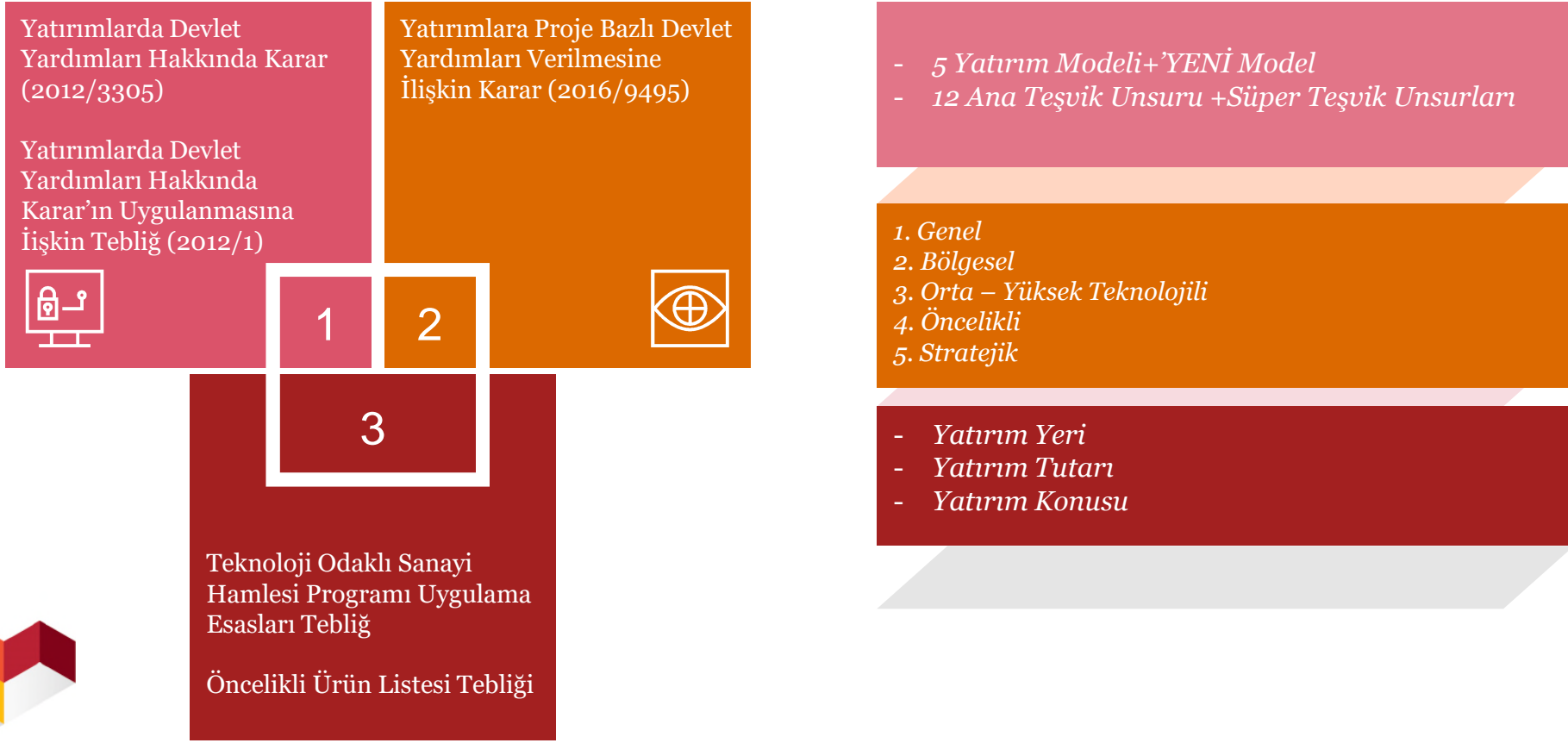

## Genel Bakış



# Yatırımın İncelenmesi 2012/3305 Sayılı Karar Kapsamında Değerlendirilmesi

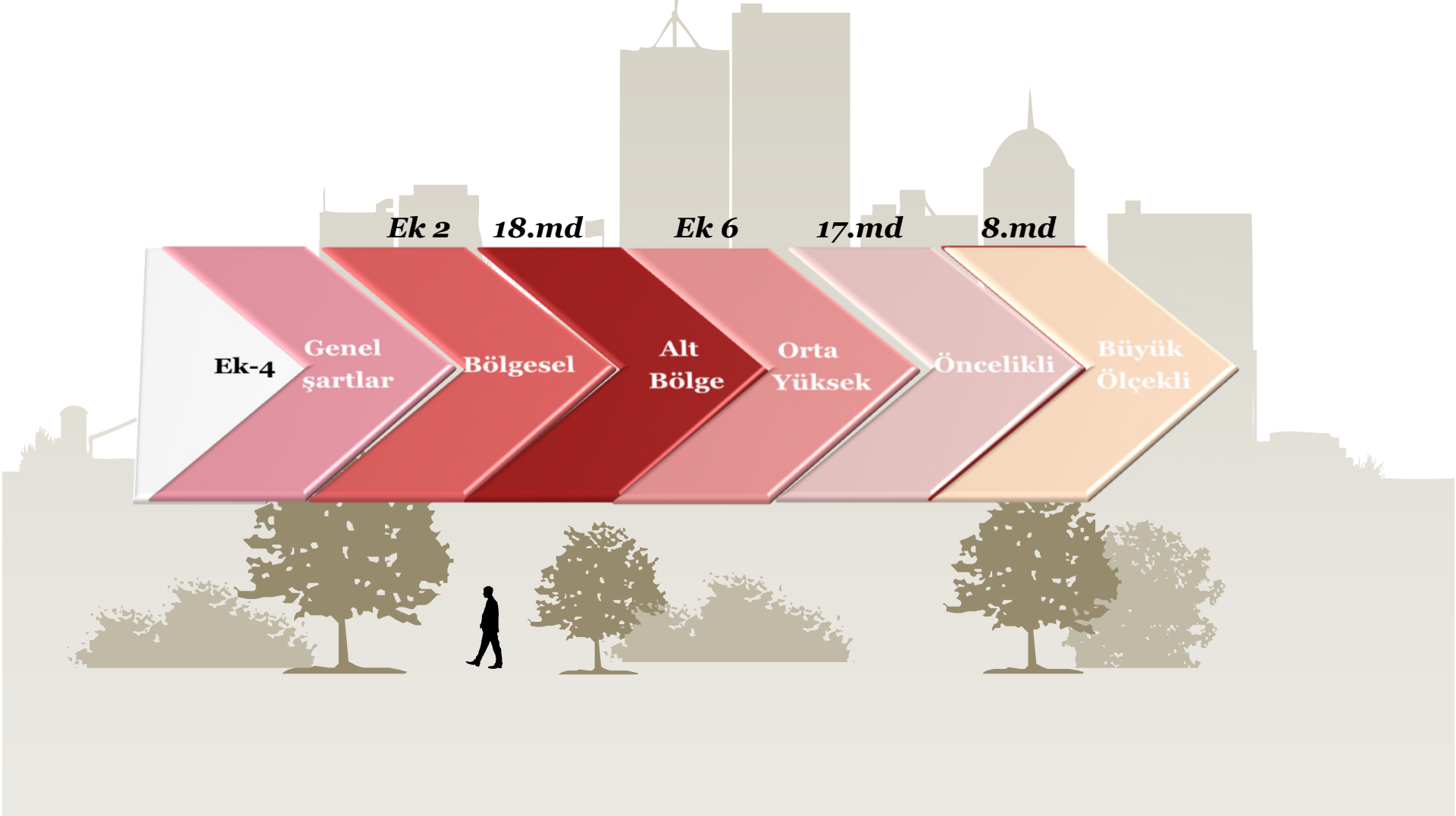



# Teşvik Unsurları

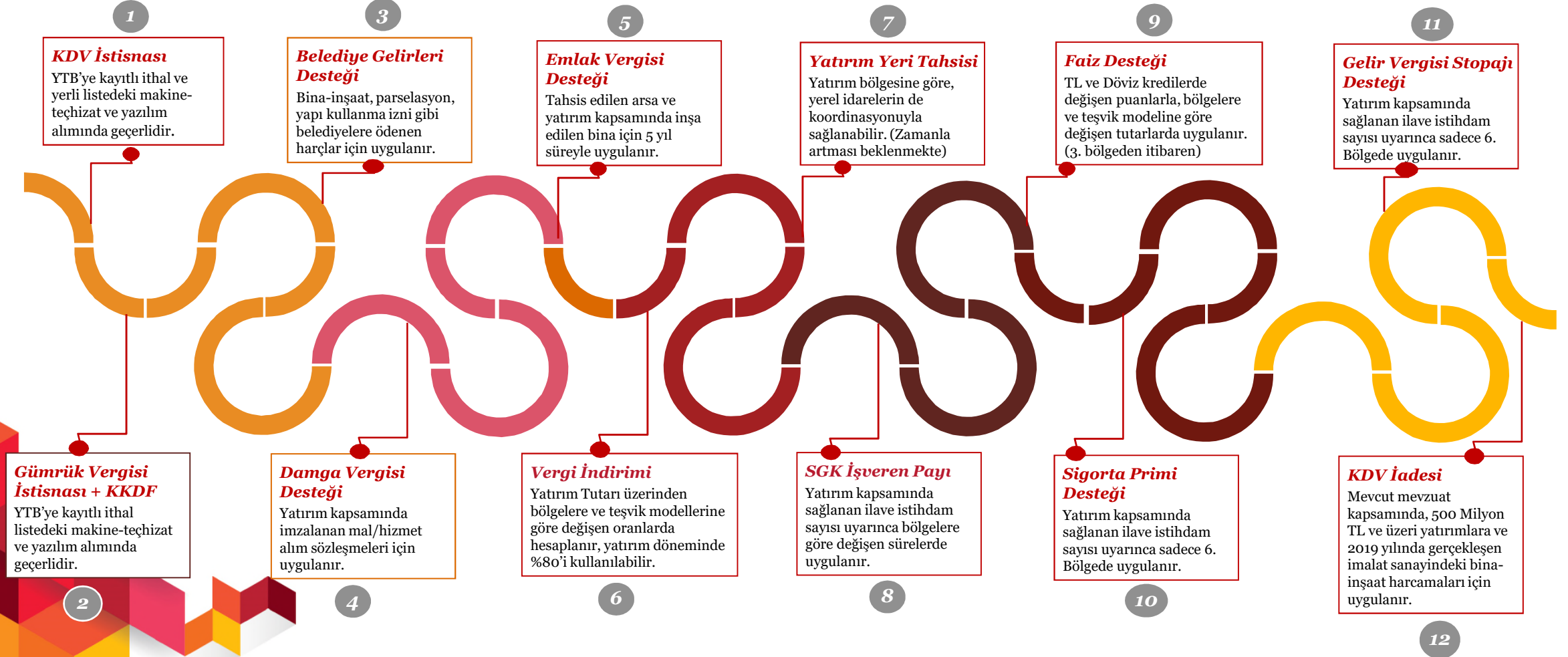

# Bölgesel Teşvik Unsurları Bölgelere Göre İller

İlgili kararın EK-2 bölümünde listelenmiştir

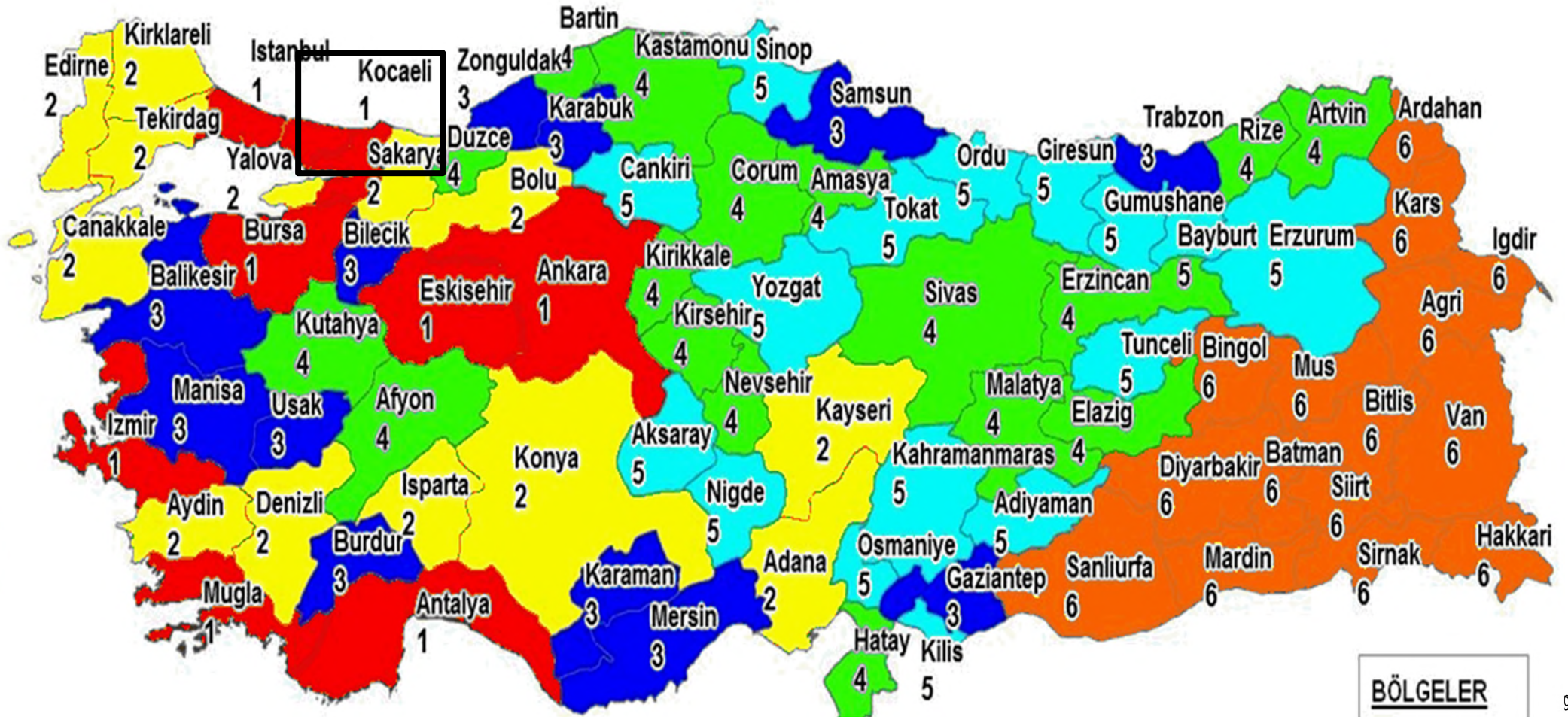

# Genel Teşvik Destekleri

● KDV İstisnası

● Gümrük Vergisi İstisnası (KKDF) Muafiyeti

● Damga Vergisi İstisnası

● Emlak Vergisi İstisnası

● Belediye Gelirleri İstisnası

● Sigorta Vergisi İşveren Hissesi Desteği (tersanelerin gemi inşa yatırımları)

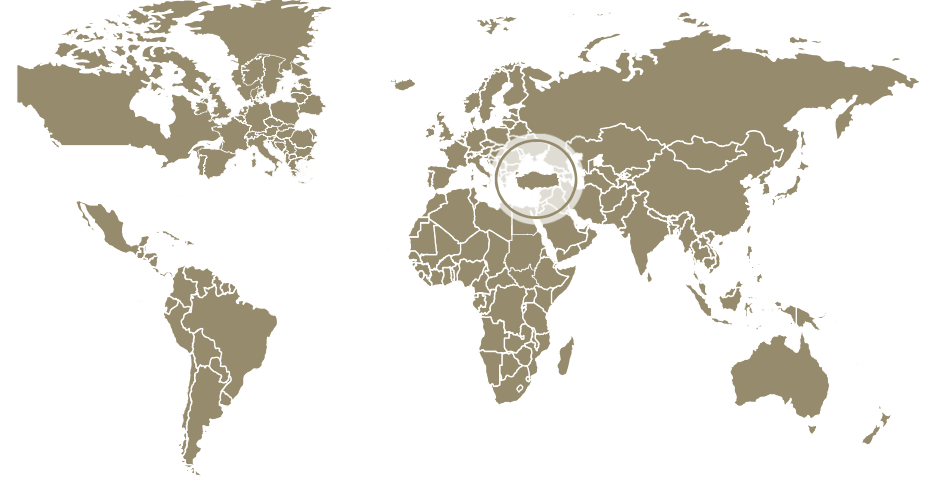

Asgari yatırım şartını sağlayan ve EK-4'de belirtilmeyen yatırımlar bu desteklerden yararlanır.

**Sanayi ve Teknoloji Bakanlığı-Yatırım Teşvik Belgesi**  
**Asgari yatırım tutarı: 1 milyon TL (Kocaeli-I. Bölge)**

# **Bölgesel Teşvik Unsurları (1. Bölge –Kocaeli 2. Bölge Kocaeli OSB/EB)**

- Vergi İndirimi
- Sosyal Sigortalar İşveren Hissesi Desteği
- Yatırım Yeri Tahsisi
- KDV İstisnası
- Gümrük Vergisi İstisnası
- Emlak Vergisi İstisnası
- Damga Vergisi İstisnası
- Belediye Gelirleri Desteği

**Bölgesel teşvik uygulamaları kapsamında teşvik belgesi düzenlenen yatırımlar, aşağıda belirtilen koşullardan en az birini sağlamaları halinde; Vergi İndirimi ve Sigorta Primi İşveren Hissesi Desteği açısından buldukları bölgenin bir alt bölgesinde sağlanan oran ve sürelerde bu desteklerden yararlanabilir.**

- **Yatırımın organize sanayi bölgesinde gerçekleştirilmesi veya endüstri bölgesinde (imalat sanayine yönelik yatırımlar) gerçekleştirilmesi.**
- **Yatırımın, aynı sektörde faaliyet gösteren en az beş gerçek veya tüzel kişinin ortağı olduğu yatırımcı tarafından gerçekleştirilmesi ve ortak faaliyet gösterilen alanda entegrasyonu sağlayacak bir yatırım olması.**

**I. ve II.  
Bölgedeki  
Yatırımlar**

Sektör Kodu	Bölgesel Teşviklerden Yararlanacak Sektörler	Kocaeli
1	Entegre damızlık hayvancılık yatırımları dahil olmak üzere entegre hayvancılık yatırımları (dipnot 5'te belirtilen asgari kapasite şartlarına uymayan yatırımlar hariç)	1 Milyon TL
2	Su ürünleri yetiştiriciliği (balık yavrusu ve yumurtası üretimi dahil)	1 Milyon TL
3	Gıda ürünleri ve içecek imalatı (dip not 6'da belirtilen yatırım konuları hariç)	2 Milyon TL
4	Tekstil ürünleri imalatı (dip not 8'de belirtilen şartları sağlamayan iplik ve dokuma yatırımları hariç)	Tekstilin aprelenmesi yatırımları için 10 Milyon TL, diğer yatırım konularında 2 Milyon TL
9	Ağaç ve mantar ürünleri imalatı (mobilya hariç), hasır ve buna benzer örülerek yapılan maddelerin imalatı	4 Milyon TL
10	Kağıt ve kağıt ürünleri imalatı	10 Milyon TL
11	Kimyasal madde ve ürünlerin imalatı	4 Milyon TL
17	İç ve dış lastik imalatı	4 Milyon TL
21	Düz cam, düz camın şekillendirilmesi ve işlenmesi (çok katlı yalıtım camları hariç) çukur cam ve cam elyafı imalatı	4 Milyon TL
27	Demir-çelik dışındaki ana metal sanayi, metal döküm sanayi	4 Milyon TL
30	Makine ve teçhizat imalatı	4 Milyon TL
32	Büro, muhasebe ve bilgi işlem makineleri imalatı	4 Milyon TL
33	Elektrikli makine ve cihazları imalatı	4 Milyon TL
34	Radyo, televizyon, haberleşme teçhizatı ve cihazları imalatı	4 Milyon TL
35	Tıbbi aletler hassas ve optik aletler imalatı	1 Milyon TL
36	Motorlu kara taşıtı ve yan sanayi	Motorlu kara taşıtlarında yatırım tutarı 50 Milyon TL; motorlu kara taşıtları yan sanayinde yatırım tutarı 4 Milyon TL
38	Motosiklet ve bisiklet üretimi	4 Milyon TL
39	Mobilya imalatı (sadece metal ve plastikten imal edilenler hariç)	4 Milyon TL
41	Oteller	3 yıldız ve üzeri
42	Öğrenci yurtları	100 öğrenci
43	Soğuk hava deposu hizmetleri	1.000 metrekare
44	Lisanslı depoculuk	2 Milyon TL
45	Eğitim hizmetleri (okul öncesi eğitim hizmetleri dahil, yetişkinlerin eğitilmesi ve diğer eğitim faaliyetleri hariç)	1 Milyon TL
46	Hastane yatırımı, huzurevi	Hastane: 1 Milyon TL Huzurevi: 100 kişi
48	Atık geri kazanım veya bertaraf tesisleri	1 Milyon TL
50	Seracılık	40 dekar

# Örnek Hesaplama

<b>Bölgesel Yatırım Örnek Hesaplama_1. Bölge</b>			
<b>Yatırım Verileri</b>			
<b>Yatırım Tutarı</b>	50,000,000.00	<b>Destek Unsuru</b>	<b>Toplam</b>
<b>İthal Makine</b>	25,000,000.00	<b>KDV İstisnası</b>	7,155,000
<b>Yerli Makine</b>	12,500,000.00	<b>Gümrük Vergisi İstisnası</b>	750,000
<b>Bina-İnşaat</b>	7,500,000.00	<b>KKDF İstisnası</b>	1,500,000
<b>Diğer Harcamalar</b>	5,000,000.00	<b>Vergi İndirimi</b>	7,500,000
		<b>SGK işveren Payı Desteği</b>	960,000
<b>Mevzuat Verileri</b>		<b>Faiz Desteği</b>	-
<b>KKDF</b>	6%	<b>KDV İadesi</b>	-
<b>Gümrük Vergisi</b>	3%	<b>Emlak Vergisi Desteği</b>	***
<b>KDV</b>	18%	<b>Damga Vergisi Desteği</b>	***
<b>Katkı Oranı</b>	15%	<b>Belediye Gelirleri Desteği</b>	***
<b>İlave İstihdam</b>	100	<b>Toplam</b>	<b>17,865,000</b>
<b>İstihdam başı katkı</b>	400		
<b>SGK destek süresi (ay)</b>	24		

## Örnek Hesaplama

**Bölgesel Yatırım Örnek Hesaplama\_1. Bölge’de yatırımın 1.1.2020-31.12.2022 tarihleri arası gerçekleşmesi halinde (imalat sanayiine yönelik (US-97 Kodu: 15-37))**

Yatırım Verileri		Destek Unsuru		Toplam
Yatırım Tutarı	50,000,000.00			
İthal Makine	25,000,000.00	KDV İstisnası		7,155,000
Yerli Makine	12,500,000.00	Gümrük Vergisi İstisnası		750,000
Bina-İnşaat	7,500,000.00	KKDF İstisnası		1,500,000
Diğer Harcamalar	5,000,000.00	Vergi İndirimi		15,000,000
		SGK işveren Payı Desteği		960,000
		Faiz Desteği	-	
				1,350,000
KKDF	6%	KDV İadesi		
Gümrük Vergisi	3%	Emlak Vergisi Desteği		***
KDV	18%	Damga Vergisi Desteği		***
Katkı Oranı	30%(15%+15%)	Belediye Gelirleri Desteği		***
İlave İstihdam	100	Toplam		26,715,000
İstihdam başı katkı	400			
SGK destek süresi (ay)	24			

## Örnek Hesaplama

### Bölgesel Yatırım Örnek Hesaplama\_1. Bölge OSB'de yatırımın yapılması halinde

Yatırım Verileri		Destek Unsuru		Toplam
Yatırım Tutarı	50,000,000.00			
İthal Makine	25,000,000.00	KDV İstisnası		7,155,000
Yerli Makine	12,500,000.00	Gümrük Vergisi İstisnası		750,000
Bina-İnşaat	7,500,000.00	KKDF İstisnası		1,500,000
Diğer Harcamalar	5,000,000.00	Vergi İndirimi		10,000,000
		SGK işveren Payı Desteği		1,440,000
		Faiz Desteği	-	
		KDV İadesi	-	
		Emlak Vergisi Desteği		***
		Damga Vergisi Desteği		***
		Belediye Gelirleri Desteği		***
		Toplam		20,845,000
KKDF	6%			
Gümrük Vergisi	3%			
KDV	18%			
Katkı Oranı	20%			
İlave İstihdam	100			
İstihdam başı katkı	400			
SGK destek süresi (ay)	36			



## Örnek Hesaplama

<b>Bölgesel Yatırım Örnek Hesaplama_1. Bölge'de yatırımın 1.1.2020-31.12.2022 tarihleri arası gerçekleşmesi halinde (imalat sanayiine yönelik (US-97 Kodu: 15-37))</b>			
<b>Yatırım Verileri</b>			
<b>Yatırım Tutarı</b>	50,000,000.00	<b>Destek unsuru</b>	<b>Toplam</b>
<b>İthal Makine</b>	25,000,000.00	<b>KDV İstisnası</b>	7,155,000
<b>Yerli Makine</b>	12,500,000.00	<b>Gümrük Vergisi İstisnası</b>	750,000
<b>Bina-İnşaat</b>	7,500,000.00	<b>KKDF İstisnası</b>	1,500,000
<b>Diğer Harcamalar</b>	5,000,000.00	<b>Vergi İndirimi</b>	17,500,000
			1,440,000
		<b>SGK işveren Payı Desteği</b>	
<b>Mevzuat Verileri</b>		<b>Faiz Desteği</b>	-
			1,350,000
<b>KKDF</b>	6%	<b>KDV İadesi</b>	
<b>Gümrük Vergisi</b>	3%	<b>Emlak Vergisi Desteği</b>	***
<b>KDV</b>	18%	<b>Damga Vergisi Desteği</b>	***
<b>Katkı Oranı</b>	35%(20%+15%)	<b>Belediye Gelirleri Desteği</b>	***
<b>İlave İstihdam</b>	100	<b>Toplam</b>	<b>29,695,000</b>
<b>İstihdam başı katkı</b>	400		
<b>SGK destek süresi (ay)</b>	36		

## Orta – Yüksek Teknoloji Yatırım Konuları

Aşağıda belirtilen yatırım konuları **İstanbul** hariç olmak üzere 4. bölgede uygulanan bölgesel desteklerden faydalanabilir. Bu yatırımlar, 4., 5. veya 6. bölgede yer almaları halinde bulunduğu bölge desteklerine tabidir.

<b>24 (2423 hariç)</b>	Kimyasal Madde ve Ürünlerin İmalatı (ilaç/eczacılıkta ve tıpta kullanılan kimyasal ve bitkisel kaynaklı ürünlerin imalatı hariç)
<b>29</b>	B.Y.S. Makine ve Teçhizat İmalatı
<b>3110</b>	Elektrik Motoru, Jeneratör ve Transformatörlerin İmalatı
<b>3120</b>	Elektrik Dağıtım ve Kontrol Cihazları İmalatı
<b>3140.0.03</b>	Starter Pistonlu Motorlar İçin Kurşun Asitli Akümülatörler
<b>3140.0.05</b>	Nikel-Kadmiyum, Nikel-Demir ve Diğer Elektrik Akümülatörleri
<b>3190</b>	B.Y.S. Elektrikli Teçhizat İmalatı
<b>34</b>	Motorlu Kara Taşıtları İmalatı
<b>352</b>	Demiryolu ve Tramvay Lokomotifleri ile Vagonlarının İmalatı
<b>3591</b>	Motosiklet İmalatı
<b>3592.2</b>	Sakat Taşıyıcıları İmalatı

*İlgili kararın EK-6 bölümünde listelenmiştir*

# Örnek Hesaplama

Orta-Yüksek Teknolojili Yatırım Örnek Hesaplama yatırımın 1.1.2020-31.12.2022 tarihleri arası gerçekleşmesi halinde

Yatırım Verileri			
Yatırım Tutarı	50,000,000.00	Destek Unsuru	Toplam
İthal Makine	25,000,000.00	KDV İstisnası	7,155,000
Yerli Makine	12,500,000.00	Gümrük Vergisi İstisnası	750,000
Bina-İnşaat	7,500,000.00	KKDF İstisnası	1,500,000
Diğer Harcamalar	5,000,000.00	Vergi İndirimi	22,500,000
		SGK işveren Payı Desteği	2,880,000
		Faiz Desteği	-
			1,350,000
KKDF	6%	KDV İadesi	
Gümrük Vergisi	3%	Emlak Vergisi Desteği	***
KDV	18%	Damga Vergisi Desteği	***
		Belediye Gelirleri Desteği	***
Katkı Oranı	45%(30%+15%)	Toplam	36,135,000
İlave İstihdam	100		
İstihdam başı katkı	400		
SGK destek süresi (ay)	72		

Faiz Desteği Azami Destek Tutarı Orta-Yüksek Teknoloji Yatırımlar için 1,200,000 TL'dir

# Öncelikli Yatırım Konuları

Aşağıda belirtilen yatırım konuları 5. bölgede uygulanan bölgesel desteklerden faydalanabilir. Ancak bu yatırımlar, 6. bölgede yer almaları halinde bulunduğu bölge desteklerine tabidir.

- a) Denizyolu veya havayolu ile yük ve/veya yolcu taşımacılığına yönelik yatırımlar.
- b) Özel sektör tarafından yapılacak şehirlerarası yük ve/veya yolcu taşımacılığına yönelik demiryolu yatırımları ile şehir içi yük taşımacılığına yönelik demiryolu yatırımları.
- c) Test merkezleri, rüzgar tüneli ve bu mahiyetteki yatırımlar (otomotiv, uzay veya savunma sanayine yönelik olanlar).
- ç) Kültür ve Turizm Koruma ve Gelişim Bölgelerinde veya termal turizm konusunda bölgesel desteklerden yararlanabilecek nitelikteki turizm konaklama yatırımları.
- d) Asgari ellibin metrekare kapalı alana sahip uluslararası fuar yatırımları (konaklama ve alışveriş merkezi üniteleri hariç).
- e) ..... yürürlükten kaldırılmıştır.
- (f) Savunma Sanayii Müsteşarlığından alınacak proje onayına istinaden gerçekleştirilecek savunma alanındaki yatırımlar.
- g) Maden istihraç yatırımları ve/veya maden işleme yatırımları (4/6/1985 tarihli ve 3213 sayılı Maden Kanununda tanımlanan I. grup madenler ve mıcır yatırımları ile İstanbul ilinde gerçekleştirilecek istihraç ve/veya işleme yatırımları hariç).
- ğ) Özel sektör tarafından gerçekleştirilecek olan, kreş ve gündüz bakımevleri, okul öncesi eğitim, ilkokul, ortaokul ve lise eğitim yatırımları ile asgari 20 milyon TL tutarındaki hava araçlarının kullanım, tamir ve bakımına yönelik eğitim yatırımları.
- h) Bilim, Sanayi ve Teknoloji Bakanlığı, TÜBİTAK ve KOSGEB tarafından desteklenen AR-GE projeleri neticesinde geliştirilen ürünlerin veya parçaların üretimine yönelik yatırımlar.
- ı) Motorlu kara taşıtları ana sanayinde gerçekleştirilecek asgari 300 milyon TL tutarındaki yatırımlar ve asgari 75 milyon TL tutarındaki motor yatırımları ile asgari 20 milyon TL tutarındaki motor aksamları, aktarma organları/aksamları ve otomotiv elektroniğine yönelik yatırımlar.
- i) Enerji ve Tabii Kaynaklar Bakanlığı tarafından düzenlenen geçerli bir maden işletme ruhsatı ve izni kapsamında 3213 sayılı Maden Kanununun 2 rici maddesinin 4-b grubunda yer alan madenlerin girdi olarak kullanıldığı elektrik üretimi yatırımları.
- j) EK-4'te yer alan "Teşvik Edilmeyecek Yatırımlar" hariç olmak üzere, Enerji ve Tabii Kaynaklar Bakanlığının vereceği proje onayına istinaden, yıllık asgari 500 ton eşdeğer petrol (TEP) enerji tüketimi olan mevcut imalat sanayi tesislerinde gerçekleştirilecek, mevcut durumuna göre en az yüzde yirmi oranında enerji tasarrufu sağlayacak şekilde tasarlanan ve sağlanacak enerji tasarrufu ile yatırımın geri dönüş süresi 5 yıl ve daha az olan enerji verimliliği projesine yönelik yatırımlar.

## Öncelikli Yatırım Konuları

- k) Atık ısı kaynaklı olarak, bir tesisteki atık ısıdan geri kazanım yolu ile elektrik üretimine yönelik yatırımlar (doğal gaza dayalı elektrik üretim tesisleri hariç).
- 1) Asgari 50 Milyon TL tutarındaki, sıvılaştırılmış doğal gaz (LNG) yatırımları ve yer altı doğal gaz depolama yatırımları.
- m) Karbon elyaf üretimine veya karbon elyaf üretimi ile birlikte olmak kaydıyla karbon elyaftan mamul kompozit malzeme üretimine yönelik yatırımlar.
- (n) Ekonomik İşbirliği ve Kalkınma Teşkilatı (OECD) teknoloji yoğunluk tanımına göre yüksek teknolojili sanayi sınıfında yer alan ürünlerin üretimine yönelik yatırımlar (US- 97 Kodu: 2423, 30, 32, 33 ve 353).
- (o) Maden Kanununa istinaden düzenlenmiş geçerli Arama Ruhsatı veya Sertifikasına sahip yatırımcıların ruhsatlı sahalarında yapacağı maden arama yatırımları.
- ö) Yenilenebilir enerji üretimine yönelik türbin ve jeneratör imalatı ile rüzgar enerjisi üretiminde kullanılan kanat imalatı yatırımları,
- p) Direk soğutmalı slab döküm ve sıcak haddeleme yöntemi ile alüminyum yassı mamul üretimine yönelik entegre yatırımlar.
- r) Lisanslı depoculuk yatırımları,
- s) Nükleer enerji santrali yatırımları.
- ş) Araştırma ve referans laboratuvarı, tüketici güvenliği ve enfeksiyon hastalıkları referans laboratuvarı, ilaç ve tıbbi cihaz analiz ve kontrol laboratuvarı ile deney hayvanları üretim test ve araştırma merkezi birimlerinin yer aldığı laboratuvar kompleksi yatırımları.
- t) İstanbul ili hariç olmak üzere asgari 6 milyon TL tutarındaki 50 dekar ve üzeri yurtiçinde üretilen sera teknolojilerini de ihtiva eden otomasyona dayalı (bilgisayar kontrollü iklimlendirme, sulama, gübreleme ve ilaçlama sistemi İhtiva eden) sera yatırımları.
- u) Asgari 5.000 büyükbaş kapasiteli süt yönlü entegre hayvancılık yatırımları ile komple yeni veya tevsi niteliğindeki asgari 10.000 büyükbaş kapasiteli et yönlü entegre hayvancılık yatırımları.
- ü) Asgari 5 milyon TL tutarındaki atık geri kazanım yatırımları ve/veya asgari 5 milyon TL tutarındaki bertaraf tesisi yatırımları.
- v) Sağlık turizmi kapsamında yaşlı ve/veya engelli bakım köyleri ve esenlik tesisi (wellness) yatırımları.
- y) EK-6'da yer alan yatırım konularında gerçekleştirilecek asgari 500 milyon TL tutarındaki yatırımlar.

İlgili kararın 17. Maddesinde listelenmiştir

# Örnek Hesaplama

Öncelikli Yatırım Örnek Hesaplama			
<b>Yatırım Verileri</b>			
<b>Yatırım Tutarı</b>	50,000,000.00	<b>Destek Unsuru</b>	<b>Toplam</b>
<b>İthal Makine</b>	25,000,000.00	<b>KDV İstisnası</b>	7,155,000
<b>Yerli Makine</b>	12,500,000.00	<b>Gümrük Vergisi İstisnası</b>	750,000
<b>Bina-İnşaat</b>	7,500,000.00	<b>KKDF İstisnası</b>	1,500,000
<b>Diğer Harcamalar</b>	5,000,000.00	<b>Vergi İndirimi</b>	20,000,000
		<b>SGK işveren Payı Desteği</b>	3,360,000
<b>Mevzuat Verileri</b>		<b>Faiz Desteği</b>	-
<b>KKDF</b>	6%	<b>KDV İadesi</b>	-
<b>Gümrük Vergisi</b>	3%	<b>Emlak Vergisi Desteği</b>	***
<b>KDV</b>	18%	<b>Damga Vergisi Desteği</b>	***
<b>Katkı Oranı</b>	40%	<b>Belediye Gelirleri Desteği</b>	***
<b>İlave İstihdam</b>	100	<b>Toplam</b>	<b>32,765,000</b>
<b>İstihdam başı katkı</b>	400		
<b>SGK destek süresi (ay)</b>	84		

Faiz Desteği Azami Destek Tutarı Öncelikli Yatırımlar için 1,400,000 TL'dir

# Örnek Hesaplama

Öncelikli Yatırım Örnek Hesaplama Yatırımın 1.1.2020-31.12.2022 tarihleri arası gerçekleşmesi halinde (imalat sanayiine yönelik (US-97 Kodu: 15-37))

Yatırım Verileri				
Yatırım Tutarı	50,000,000.00	Destek Unsuru		<b>Toplam</b>
İthal Makine	25,000,000.00	KDV İstisnası		7,155,000
Yerli Makine	12,500,000.00	Gümrük Vergisi İstisnası		750,000
Bina-İnşaat	7,500,000.00	KKDF İstisnası		1,500,000
Diğer Harcamalar	5,000,000.00	Vergi İndirimi		27,500,000
		SGK işveren Payı Desteği		3,360,000
		Faiz Desteği	-	
				1,350,000
KKDF	6%	KDV İadesi		
Gümrük Vergisi	3%	Emlak Vergisi Desteği		***
KDV	18%	Damga Vergisi Desteği		***
		Belediye Gelirleri Desteği		***
Katkı Oranı	55%(40%+15%)	Toplam		<b>41,615,000</b>
İlave İstihdam	100			
İstihdam başı katkı	400			
SGK destek süresi (ay)	84			

- Faiz Desteği Azami Destek Tutarı Öncelikli Yatırımlar için 1,400,000 TL'dir

# Stratejik Yatırımlar

## Gereklilikler

Aşağıda yer alan kriterlerin tamamını birlikte sağlayan, ithalat bağımlılığı yüksek ürünlerin üretimine yönelik yatırımlar stratejik yatırım olarak değerlendirilir.

- Asgari sabit yatırım tutarının **50.000.000 TL'nin** üzerinde olması
- Yatırım konusu ürünle ilgili yurtiçi toplam üretim kapasitesinin ithalattan az olması
- Bakanlıkça belirlenecek esaslar çerçevesinde, belge konusu yatırımla sağlanacak katma değer in asgari **%40** olması: Örnek katma değer hesabı aşağıda açıklanacaktır.
- Yatırım konusu ürünle ilgili olarak son bir yıl içerisinde gerçekleşen toplam ithalat tutarının **50.000.000 USD'** nin üzerinde olması: Yurt içinde üretimi olmayan ürünlerin üretimine yönelik yatırımlarda bu şart aranmaz.

*Program Değerlendirme Komitesi, Teknoloji Odaklı Sanayi Hamlesi Programı kapsamında, Öncelikli Ürün Listesi'ndeki ürünlerin üretimine ilişkin olan ve Tebliğle belirlenecek kriterleri sağlayan yatırım projelerinden uygun gördüklerinin, stratejik yatırım olarak desteklenmesine karar verebilir.*



# Stratejik Yatırımlar

## Destek Unsurları

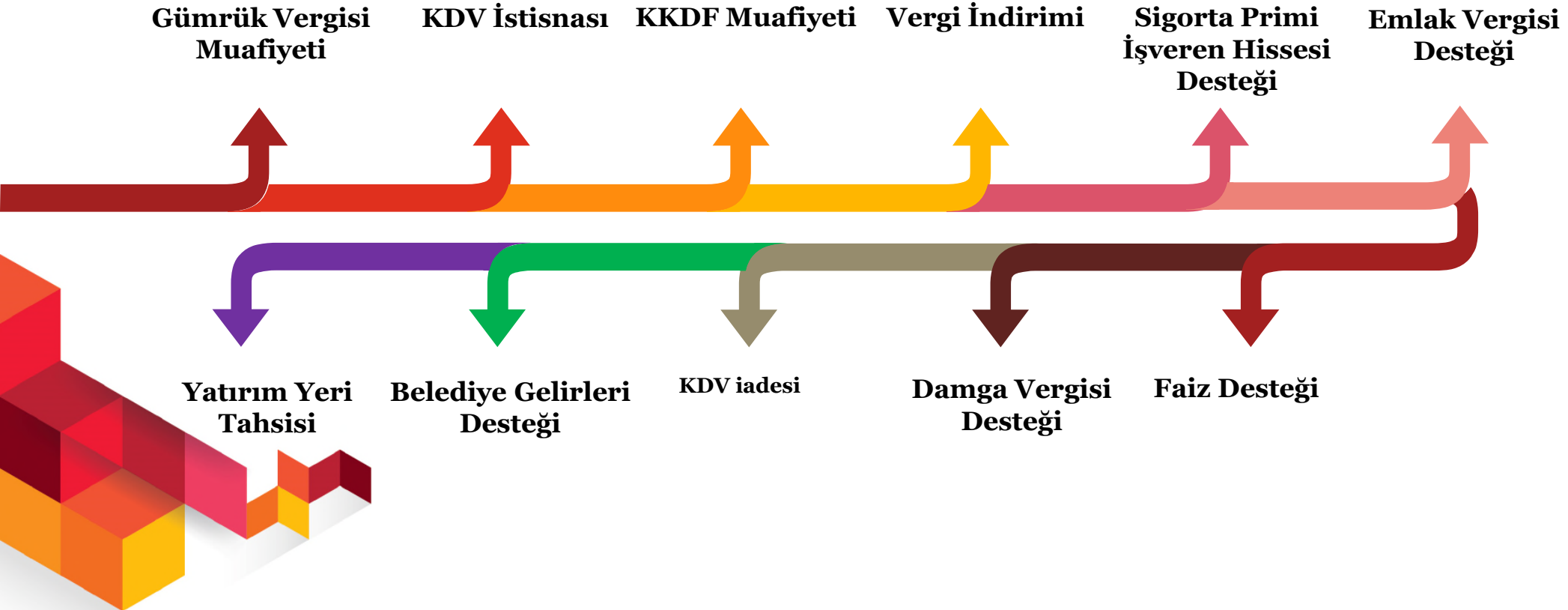

# Örnek Hesaplama

Stratejik Yatırım Örnek Hesaplama			
<b>Yatırım Verileri</b>			
<b>Yatırım Tutarı</b>	50,000,000.00	<b>Destek Unsuru</b>	<b>Toplam</b>
<b>İthal Makine</b>	25,000,000.00	<b>KDV İstisnası</b>	7,155,000
<b>Yerli Makine</b>	12,500,000.00	<b>Gümrük Vergisi İstisnası</b>	750,000
<b>Bina-İnşaat</b>	7,500,000.00	<b>KKDF İstisnası</b>	1,500,000
<b>Diğer Harcamalar</b>	5,000,000.00	<b>Vergi İndirimi</b>	25,000,000
		<b>SGK işveren Payı Desteği</b>	3,360,000
<b>Mevzuat Verileri</b>		<b>Faiz Desteği</b>	-
<b>KKDF</b>	6%	<b>KDV İadesi</b>	-
<b>Gümrük Vergisi</b>	3%	<b>Emlak Vergisi Desteği</b>	***
<b>KDV</b>	18%	<b>Damga Vergisi Desteği</b>	***
<b>Katkı Oranı</b>	50%	<b>Belediye Gelirleri Desteği</b>	***
<b>İlave İstihdam</b>	100	<b>Toplam</b>	<b>37,765,000</b>
<b>İstihdam başı katkı</b>	400		
<b>SGK destek süresi (ay)</b>	84		

Faiz Desteği Azami Destek Tutarı Stratejik Yatırımlar için Sabit yatırım tutarının yüzde 5'ini aşmamak kaydıyla 50,000,000 TL'dir.

# Stratejik Yatırımlara İlişkin Katma Değer Hesabı Ve Değerlendirme Esasları

## Katma Değer Oranının Tespitine Yönelik Örnek Hesaplamalar

K Ürününün Üretimi	GTİP	Yıllık Üretim Kapasitesi 1.000 Adet / Yıl		
		Miktarı	Birim Fiyatı	Girdi Maliyeti
Girdilerin Adı		(Adet, kg, m2...)	(TL)	(Fiyat*Miktar) (TL)
A) Hammadde ve Aramalı (birim ürün için)				
Hammadde-1		1 Kg	1.000	1.000
Hammadde-2		100 m2	2.000	200.000
Aramalı-1		10 Adet	5.000	50.000
B) Mamulün Bünyesine Giren Yardımcı Maddeler				
Yardımcı Madde-1		1 Kg	500	500
<b>Birim Girdi Maliyeti Toplamı</b>				<b>251.500</b>
C) Ürün Girdi Maliyeti (Yıllık)				<b>251.500.000</b>
D) Ürün Satış Tutarı (Yıllık)		1.000	350.000	<b>350.000.000</b>
ÜRÜN KATMA DEĞER ORANI				<b>% 39,2</b>

Yatırımlarda Devlet Yardımları Hakkında Kararın Uygulanmasına İlişkin Tebliğ (No: 2012/1) EK:10' a göre hesaplanmıştır

## *Diğer Yatırımlar: Ar-Ge ve Çevre Yatırımları*

- Ar-Ge ve çevre yatırımları, yeni bir ürün geliştirilmesi, ürün kalite ve standardının yükseltilmesi, maliyet düşürücü ve standart yükseltici yeni bir teknolojinin ülke şartlarına uyumunun sağlanması amacıyla bilimsel esaslara uygun olarak yapılan ve her aşaması belirlenmiş araştırma ve geliştirme çalışmaları için gerçekleştirilecek yatırımları kapsamaktadır.

### *Destek Unsurları*

**Gümrük Vergisi Muafiyeti**      **KDV İstisnası**      **Faiz Desteği**



- Bölge ayrımı yapılmaksızın tüm bölgelerde gerçekleştirilecek AR-GE yatırımları için TL cinsi kredilerde beş puanı, döviz kredileri ve dövize endekli kredilerde iki puanı, Bakanlıkça da uygun görülmesi halinde azami ilk beş yıl için ödenmek kaydıyla bütçe kaynaklarından karşılanabilir.
- Faiz desteği tutarı, bölge ayrımı olmaksızın AR-GE yatırımlarında Bir Milyon TL'yi geçemez.

- Söz konusu yatırımlar, 6'ncı bölgede gerçekleştirilmesi halinde gelir vergisi stopajı ve sigorta primi desteğinden de yararlanabilir.

# *Destek Unsurları Detayları*



# Gümrük Vergisi Muafiyeti

9. madde Karar 2012/3305;

Makine ve teçhizat ithalatı

Otomobil ve hafif ticari araç yatırımlarında yatırım döneminde CKD aksam ve parçalarının ithali

Gemi ve 50 metre üzerindeki yat inşa yatırımlarında tekne kabuğu ithali

**Gümrük Vergisinden  
Muafır**

# ***KDV İstisnası ve İadesi***

## **10. madde Karar 2012/3305:**

- Makine ve teçhizat ithal ve yerli teslimlerinde KDV istisnası
- Teşvik belgesinin veya teşvik belgesi kapsamı makine ve teçhizatın devir işlemleri ile makine ve teçhizat listelerinde set, ünite, takım vb. olarak belirtilen malların kısmi teslimlerinde KDV istisnası
- 500 milyon TL üzeri yatırımlarda bina-inşaat harcamalarında **KDV iadesi\***
- İmalat sanayii yatırımlarında 2019 bina-inşaat harcamalarında KDV iade hakkı
- Yazılım ve gayri maddi hak satış kiralama işlemlerinde KDV istisnası

*- Katma Değer Vergisi Kanunu gereğince, teşvik belgesini haiz yatırımcılara teşvik belgesi kapsamında yapılacak makine ve teçhizat ithal ve yerli teslimleri ile belge kapsamındaki yazılım ve gayri maddi hak satış ve kiralamaları KDV'den istisna edilebilir. Aynı hüküm, teşvik belgesinin veya teşvik belgesi kapsamı makine ve teçhizatın devir işlemleri ile makine ve teçhizat listelerinde set, ünite, takım vb. olarak belirtilen malların kısmi teslimlerinde de uygulanır.*

*\*KDV istisnası ve KDV iadesi desteklerinin uygulaması Hazine ve Maliye Bakanlığı tarafından yapılır.*

# *İndirimli Kurumlar Vergisi*

## *Sađlanan Teşvikler*

- İndirimli kurumlar vergisi yoluyla, yatırıma katkı tutarı kadar kurumlar vergisinde tasarruf olanađı
- Kurumlar vergisinde standart oran yerine indirimli oran





## Yatırıma Katkı Oranları

Bölge	Bölgesel Yatırımlar (%)	Stratejik Yatırımlar (%)
1. Bölge	15	50
2. Bölge	20	50
3. Bölge	25	50
4. Bölge	30	50
5. Bölge	40	50
6. Bölge	50	50

**İmalat sanayi için 2022 yılı sonuna kadar geçerli olmak üzere:  
Bölgesel ve stratejik teşvik uygulamaları kapsamında vergi indirimi desteğinde  
uygulanacak yatırıma katkı oranları her bir bölgede geçerli olan yatırıma katkı oranına  
15 puan ilave edilmek suretiyle yapılır.**

# Vergi İndirim Oranları

Bölge	Vergi İndirim Oranı (%)	Uygulanacak KV Oranı (%)
1. Bölge	50	11
2. Bölge	55	9,9
3. Bölge	60	8,8
4. Bölge	70	6,6
5. Bölge	80	4,4
6. Bölge	90	2,2
Stratejik Yatırımlar	90	2,2

**Asgari 7.500 yatak kapasitesini haiz turizm yatırımları için; Vergi indirimi desteği kapsamında yatırıma katkı oranı %55, vergi indirimi oranı %90 ve toplam yatırıma katkı tutarının yatırım döneminde diğer faaliyetlerden elde edilecek kazançlar üzerinden kullanılabilir oranı %100 olarak uygulanır.**

- Kurumlar Vergisi oranı 2019 yılı için %22 olarak alınmıştır.

# Vergi İndirimi

## Örnek Hesaplama (orta veyüksek tek.)

<b>Veriler</b>	<i>Teşvikli yatırım tutarı</i>	:	<i>200 m TL</i>
	<i>Katkı oranı</i>	:	<i>% 30</i>
	<i>Katkı tutarı</i>	:	<i>60 m TL</i>
	<i>Kurumlar vergisi indirim oranı</i>	:	<i>% 70</i>
	<i>Bölge</i>	:	<i>4. Bölge</i>

- *200 milyon tutarındaki yatırım için, yatırım tutarının % 30'u kadar yani 60 milyon lira tutarında vergi tasarrufu sağlanacaktır.*
- *Bu tutar, yatırımdan elde edilecek kazançlar düşük oranda (% 22 yerine % 6,6) vergilenerek sağlanacaktır.*
- *Bu durumda yatırımdan elde edilen kazanç yaklaşık 389 milyon (60 m / % 15,4) liraya ulaşınca kadar indirimli oran uygulanacaktır.*
- *Vazgeçilen vergi tutarı devlet katkı payına ulaştığında, standart kurumlar vergisi uygulanmaya başlayacaktır.*

# *Vergi İndiriminden Yararlanamayacak Harcamalar*

- Arsa
- Arazi
- Royalti
- Yedek parça
- Amortismanına tabi olmayan diğer harcamalar
- Proje bazında belirlenen harcamalar



# *Sigorta Primi İşveren Hissesi Desteği*

*Stratejik yatırımlar ve bölgesel teşvik uygulamaları kapsamında desteklenen yatırımlardan, tamamlama vizesi yapılmış teşvik belgesinde kayıtlı istihdamı aşmamak kaydıyla;*

- Komple yeni yatırımlarda, teşvik belgesi kapsamında gerçekleşen yatırımla sağlanan,
- Diğer yatırım cinslerinde, yatırımın tamamlanmasını müteakip, yatırıma başlama tarihinden önceki son altı aylık dönemde (mevsimsel özellik taşıyan yatırımlarda bir önceki yıla ait mevsimsel istihdam ortalamaları dikkate alınır) Sosyal Güvenlik Kurumuna verilen aylık prim ve hizmet belgesinde bildirilen ortalama işçi sayısına teşvik belgesi kapsamında gerçekleşen yatırımla ilave edilen,

istihdam için ödenmesi gereken **sigorta primi işveren hissesinin asgari ücrete tekabül eden kısmı** Bakanlık bütçesinden karşılanır.

- Tersanelerin gemi inşa yatırımlarında tamamlama vizesi şartı aranmaksızın belge konusu geminin yapımında istihdam edilen işçiler için ödenmesi gereken sigorta primi işveren hissesinin asgari ücrete tekabül eden kısmı Bakanlıkça karşılanabilir.
- Maden arama yatırımlarında, ilgili süreler dikkate alınarak tamamlama vizesi yapılmadan önce de başlanabilir.

## ***Sigorta Primi İşveren Hissesi Desteđi***

Ařađıdaki tabloda, Bakanlık tarafından asgari ücrete tekabül eden, tazmin edilecek sosyal sigorta prim yüzdesinin süreleri görölmektedir.

<b>Bölgeler</b>	<b>Yatırıma Başlama Süre Sınırı Olmaksızın Uygulama Süresi</b>	<b>Sigorta Primi İşveren Hissesi Desteđinin Sabit Yatırım Tutarına Oranı (%)</b>
1	2 yıl	10
2	3 yıl	15
3	5 yıl	20
4	6 yıl	25
5	7 yıl	35
6	10 yıl	-

Stratejik yatırımlar için bu destek 6 ncı bölgede **on yıl**, diđer bölgelerde **yedi yıl** süreyle uygulanır.

## Faiz Desteđi

### 11. madde 2012/3305:

*Bölgesel teşvik uygulamaları ve stratejik yatırımlar ile AR-GE ve çevre yatırımları kapsamında desteklerden yararlanacak yatırımlar için bankalardan kullanılacak en az bir yıl vadeli yatırım kredilerinin teşvik belgesinde kayıtlı sabit yatırım tutarının %70' ine kadar olan kısmı için ödenecek faizin veya kar payının;*

Bölgeler	TL Kredisi	Döviz Kredisi	Azami Destek Tutarı( TL)
1	-	-	-
2	-	-	-
3	3	1	1,000,000
4	4	1	1,200,000
5	5	2	1,400,000
6	7	2	1,800,000
Stratejik	5	2	Sabit yatırım tutarının yüzde 5'ini aşmamak kaydıyla 50,000,000
AR-GE Çevre	5	2	1,000,000

- Bakanlıkça da uygun görülmesi halinde azami ilk 5 yıl için ödenmek kaydıyla bütçe kaynaklarından karşılanabilir.
- Aracı kurumların uyguladıkları faiz veya kâr payı oranları, bölgelere göre belirlenen faiz desteđi puanının altına düştüğünde, aracı kurumun uyguladığı oran dikkate alınır.

# Yatırım Yeri Tahsisi

## **16. madde 2012/3305:**

### **Stratejik yatırımlar ve bölgesel desteklerden yararlanacak yatırımlar için;**

- ❖ 29/6/2001 tarihli ve 4706 sayılı Kanunun ek 3 üncü maddesi çerçevesinde Çevre ve Şehircilik Bakanlığınca belirlenen usul ve esaslara göre yatırım yeri tahsis edilebilir.
- ❖ Arazi, arsa, royalti, yedek parça ve amortismanına tâbi olmayan diğer harcamalar ile 5520 sayılı Kanun gereği finans ve sigortacılık konularında faaliyet gösteren kurumlar, iş ortaklıkları, 4283 sayılı Yap-İşlet Modeli ile Elektrik Enerjisi Üretim Tesislerinin Kurulması ve İşletilmesi ile Enerji Satışının Düzenlenmesi Hakkında Kanun ve 3996 sayılı Bazı Yatırım ve Hizmetlerin Yap-İşlet-Devret Modeli Çerçevesinde Yapılması Hakkında kanun kapsamında gerçekleştirilen yatırımlar ve rüdevans sözleşmesine bağlı olarak yapılan yatırımlar için **yatırım yeri tahsis edilmez.**



# *Sigorta Primi Desteđi*

## **a-Yararlanacak olan yatırımlar:**

Teknoloji Odaklı Sanayi Hamlesi Programı kapsamında desteklenmesine karar verilen stratejik yatırımlar ile sadece 6. bölgede yapılan; stratejik yatırımlar ve bölgesel teşvik uygulamaları kapsamında teşvik belgesine istinaden gerçekleştirilecek yatırımlarda sigorta primi işveren hissesi desteđine ilave olarak sigorta primi işçi hissesi desteđinden de yararlandırılacaktır.

## **b-Destek süresi:**

Sigorta primi işçi hissesi desteđinden tamamlama vizesinin yapılmasını müteakip 10 yıl süreyle yararlanılacaktır.

Ek olarak Teknoloji Odaklı Sanayi Hamlesi Programı kapsamında desteklenmesine karar verilen stratejik yatırımlar için, 6. bölge dışında kalan bölgelerde, yatırıma konu olan ürün yüksek teknoloji seviyesinde ise 7 yıl, diđerlerinde ise 5 yıl süreyle sağlanacaktır.

## ***GV Stopajı Teşviki***

- ***Destek***

- *Yatırımla sağlanan ek istihdam için, ödenmesi gereken gelir vergisi stopajının terkinin*

- ***Sınır***

- *Ücretin asgari ücrete tekabül eden kısmı*

- ***Kapsam***

- *6. bölgedeki 15 ilde yapılan belgeli bütün yatırımlar*
- *Belgede öngörülen ve fiilen istihdam edilen çalışanlar*

- ***Süre***

- *Yatırımın kısmen veya tamamen faaliyete geçtiği tarihten itibaren on yıl*



# *Proje Bazlı Süper Teşvikler*



# Proje Bazlı (Süper) Teşvikler

## Mevzuat;

Yatırımlara Proje Bazlı Devlet Yardımı Verilmesine İlişkin Karar - 2016/9495 (26.11.2016 t. 29900 s. R.G.)

- Bakanlar Kurulu tarafından Destek Kararı ile proje bazlı olarak desteklenmesine karar verilen projeler için Bakanlıkça yatırım teşvik belgesi düzenlenir.

## Yararlanma Şartları;

Projelerin Karar kapsamında değerlendirmeye tabi tutulabilmesi için Teknoloji Odaklı Sanayi Hamlesi Programı için asgari sabit yatırım tutarı **50 milyon TL**, diğer yatırımlar için **500 milyon TL** olması gerekmektedir.

## Proje Başvuru Formatı;

- Firma ve Proje Künyesi
- Yatırım Fizibilitesi
- Teknik analiz
- Mali ve Ekonomik analiz
- Etki Analizi
- Talep Edilen Destekler ve Gerekçeleri



# Proje Bazlı (Süper) Teşvikler

## Yatırımın Sahip Olması Gereken Özellikleri

1

Proje ile üretilecek ürünün kritik ihtiyaçları karşılayabilme ve arz güvenliğini sağlama potansiyeli

2

Projenin ulusal güvenlik açısından önem taşıyan veya tedarikinde güçlük çekilen ürün veya teknoloji üretimine katkısı

3

Yatırım ile sağlanacak katma değer

4

Projenin ülkenin rekabet gücüne ve ihracat potansiyeline katkısı

5

Yatırımın teknolojik seviyesi

6

Etkileşimde olduğu sektörlere teknolojik transfer sağlama potansiyeli (kaldıraç etkisi)

7

Üniversiteler ve araştırma kuruluşlarının projeye dahil olması

8

Yatırımın ve üretilecek ürünün yerli girdi oranı

9

Yatırım ile istihdam edilecek nitelikli personel sayısı, profili ve gerekçesi

10

Yatırımın çevresel etkilerinin en alt düzeye indirilmesi

11

Doğal kaynakların etkin kullanımı

12

Yatırımın istihdam yaratmaya katkısı

13

Yatırımın ölçek açısından değerlendirilmesi

# Proje Bazlı (Süper) Teşvikler

## Destekler

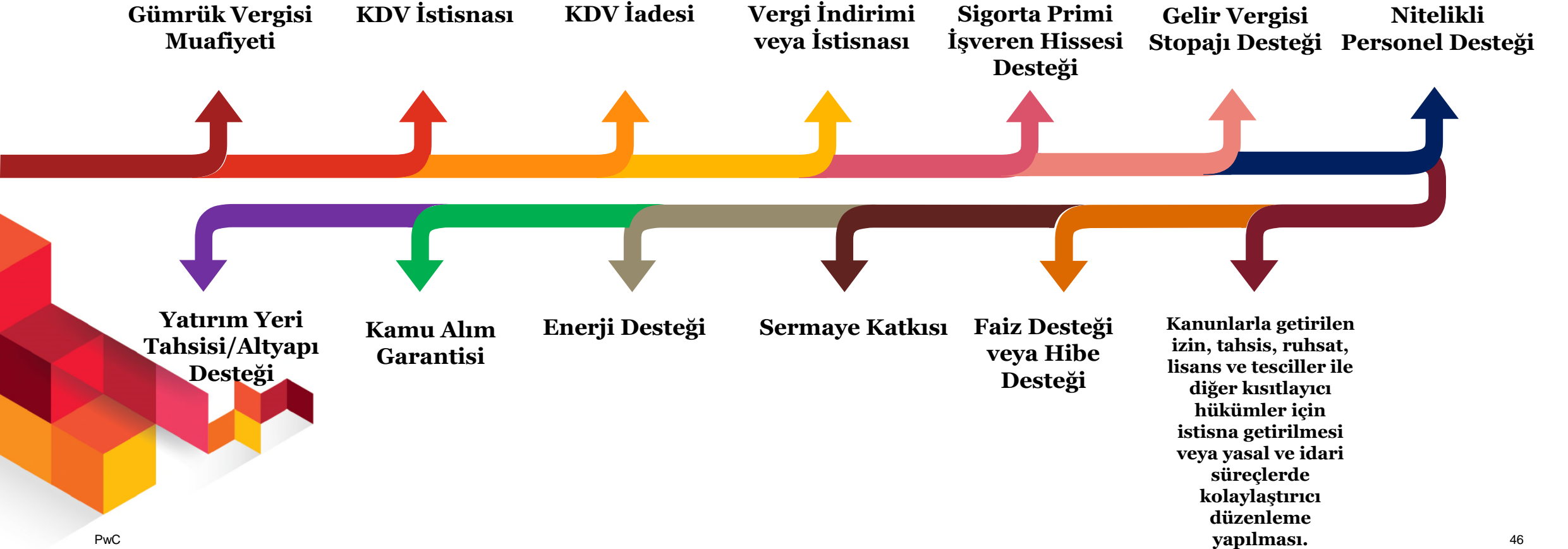

## Proje Bazlı (Süper) Teşvikler

	Firma	Yatırım Konusu
1	Sütaş	Entegre Teknik Büyükbaş Hayvancılık
2	Alvi Medica	Stent, Kateter ve Kalp Kapakçığı Üretimi
3	Assan Alüminyum	Direkt soğutmalı slab döküm
4	Atayurt İnşaat	Fotovoltaik Güneş Paneli Üretimi
5	BMC - 1	Muhtelif Savunma Sanayi Sistemleri
6	BMC - 2	Muhtelif Savunma Sanayi Sistemleri
7	BMC - 3	Muhtelif Raylı Sistem Araçları
8	BMC - 4	Dizel Motor
9	Bosch San. Ve Tic.	Benzinli Enjektör
10	Dowaksa	Karbon Elyaf ve Ara Ürünler
11	Eko Temiz Enerji	Fotovoltaik Güneş Paneli Üretimi
12	Ersan Petrol San.	Ham Petrol İşleme Rafinerisi
13	Eti Bakır	Metal Geri Kazanım
14	Most Makine	Savunma Sanayi
15	Oyak Renault	Hibrid Araç Motoru
16	Sasa Polyester	Polimer / Çips
17	Tusaş Havacılık	Milli Muharip Uçak
18	CFS Petrokimya	Polipropilen
19	Türk Havacılık ve Uzay Sanayi A.Ş.	Rüzgar Tüneli Tesisi
20	Kalyon Güneş Teknolojileri Üretim A.Ş.	Fotovoltaik Güneş Paneli Üretimi
21	Ceyhan Propopilen Üretim A.Ş.	Polipropilen Üretimi
22	Asil Çelik San. ve Tic. A.Ş.	Makine, otomotiv, ulaştırma ve enerji sektörlerine yönelik yüksek vasıflı çeliklerden ve süper alaşımlı malzemelerden dövme ürünler
23	Baykar Makina San. ve Tic. A:Ş.	İnsansız hava araçları ve akıllı sistemler üretimi

# İlk Proje Bazlı (Süper) Teşvik – Eti Bakır

## Yatırımın Nitelikleri



**Yatırım Yeri:** Mardin



**Yatırım Konusu:** Metal Geri Kazanım ve Entegre Gübre Tesisi (tesis için İnebolu limanı, Samsun Limanı, Dilaver Barajı su hattı ve doğalgaz boru hattında yapılması gereken yatırımlar dahil)



**Başlangıç Tarihi:** 26/11/2016



**Yatırımın Süresi:** 4 sene (yarısı kadar uzatma opsiyonlu)



**Yatırımın Cinsi:** Tevsi, Entegrasyon, Ürün Çeşitlendirme



**Toplam Yatırım Tutarı:** 2.884.888.888 TL



**Öngörülen İlave İstihdam:** 900

## Destekler

- KDV İstisnası
- KDV İadesi
- Yatırıma Katkı Oranı: %130
- Faiz desteği ve/veya kar payı desteği (250.000.000 TL'yi aşmamak üzere kredi kullanım tarihinden itibaren azami 10 yıl
- Gümrük Vergisi Muafiyeti
- Gelir Vergisi Stopajı Desteği – 10 yıl
- Sigorta Primi İşveren Hissesi Desteği – 10 yıl
- Kurumlar Vergisi İndirimi: Vergi indirim oranı ve yatırım döneminde kullanılacak tutarlar – %100



# Baykar Makine San. ve Tic. A.Ş.

## Yatırımın Nitelikleri



**Yatırım Yeri:** İstanbul Esenyurt



**Yatırım Konusu:** İnsansız hava araçları ve akıllı sistemler üretimi



**Başlangıç Tarihi:** 28/01/2019



**Yatırımın Süresi:** Başlangıç tarihinden itibaren sekiz yıl (Yatırımın öngörülen sürede gerçekleştirilememesi halinde Sanayi ve Teknoloji Bakanlığı tarafından bu sürenin yarısı kadar daha ek süre verilebilir)



**Yatırımın Cinsi:** Tevsi, Ürün Çeşitlendirme



**Toplam Yatırım Tutarı:** 600.000.000 TL



**Öngörülen İlave İstihdam:** 1.122

## Destekler

- KDV İstisnası
- KDV İadesi
- Kurumlar Vergisi İndirimi (vergi indirim Oranı: %100, yatırıma katkı oranı: %120, yatırıma katkı tutarının yatırım döneminde kullanılacak oranı: %100)
- Gümrük Vergisi Muafiyeti
- Gelir Vergisi Stopajı Desteği – 10 yıl
- Sigorta Primi İşveren Hissesi Desteği – 10 yıl

# Assan Alüminyum Sanayi ve Ticaret A.Ş.

## Yatırımın Nitelikleri



**Yatırım Yeri:** Sakarya İli



**Yatırım Konusu:** Direkt Soğutmalı slab döküm ve sıcak haddeleme yöntemi ile alüminyum yassı mamul üretimine yönelik entegre üretim tesisi (tesis için gerekli olan liman yatırımı dahil)



**Başlangıç Tarihi:** 25/8/2017



**Yatırımın Süresi:** Başlangıç tarihinden itibaren sekiz yıl (Yatırımın öngörülen sürede gerçekleştirilememesi halinde Ekonomi Bakanlığı tarafından bu sürenin yarısı kadar daha ek süre verilebilir)



**Yatırımın Cinsi:** Komple Yeni Yatırım



**Toplam Yatırım Tutarı:** 3.715.558.755 TL



**Öngörülen İlave İstihdam:** 640



**Öngörülen Nitelikli Personel Sayısı:** 60

## Destekler

- KDV İstisnası
- KDV İadesi
- Nitelikli personel azami 150.000.000 TL
- Faiz veya kar payı veya hibe desteği 780.000.000 TL'yi aşmamak üzere kredi kullanım tarihinden itibaren azami 10 yıl
- Enerji Desteği: İşletmeye geçiş tarihinden itibaren 10 yıla kadar 580.000.000 TL'yi aşmamak üzere enerji tüketim harcamalarının %50'si
- Gümrük Vergisi Muafiyeti
- Gelir Vergisi Stopajı Desteği – 10 yıl
- Sigorta Primi İşveren Hissesi Desteği – azami tutar sınırı olmaksızın 10 yıl
- Kurumlar Vergisi İndirimi (vergi indirim Oranı: %100, yatırıma katkı oranı: %83, yatırıma katkı tutarının yatırım döneminde kullanılabilir oranı: %100)
- Altyapı desteği (doğalgaz hattı ve demiryolu sistemine bağlantı yatırımları)

# *Teknoloji Odaklı Sanayi Hamlesi Programı*



# Teknoloji Odaklı Sanayi Hamlesi Programı

## Amaç

Türkiye’de katma değerli üretimin artırılması amacı doğrultusunda, Bakanlık ve bağlı/ilgili kuruluşları tarafından sağlanan destek ve teşviklerin orta-yüksek ve yüksek teknoloji seviyeli sektörlerle yoğunlaştırılmasına yönelik özel bir programdır. Programda, Türkiye için kritik öneme sahip ve gelecek potansiyeli yüksek ürünlerin ülke içinde üretim kapasitesinin geliştirilmesi hedeflenmektedir.

## Öncelikli Ürün Listesi

Ekonomik Kalkınma ve İşbirliği Örgütü (OECD)’nün tanımına göre orta-yüksek ve yüksek teknolojili sektörlerdeki ürünler ve bu sektörlerin gelişimi için kritik önemi haiz ürünler arasından, dış ticaret verileri, talep gelişimi, rekabet yoğunluğu gibi çeşitli kriterler dikkate alınarak Bakanlık tarafından tebliğle belirlenir.

**Yayınlanan Öncelikli Ürün Listesi «makine sektörü» özelindedir.**

Diğer sektörlerle ilişkin liste henüz yayınlanmamıştır.

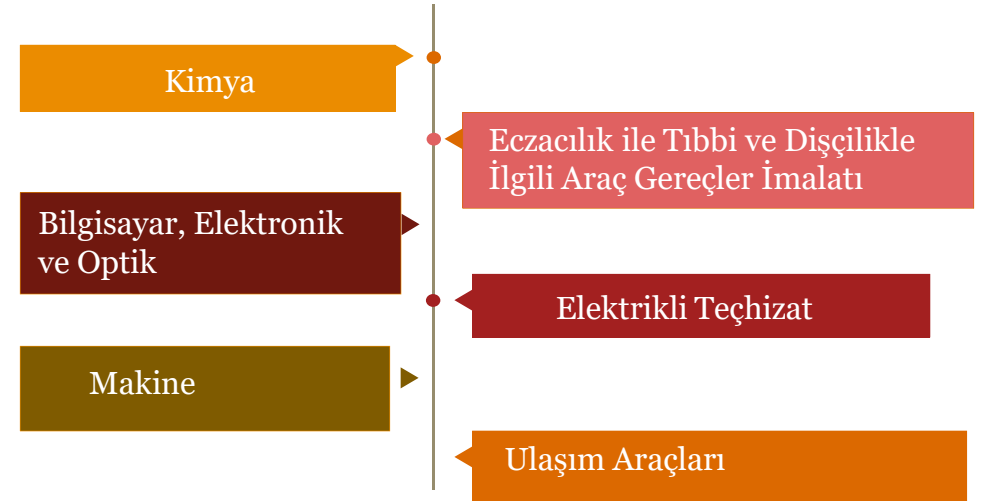

# *Teknoloji Odaklı Sanayi Hamlesi Programı*

## *Desteklerin Belirlenmesi*

- AR-GE destekleri ve yatırım destekleri birbirini tamamlayıcı bir şekilde düzenlenmektedir.
- Projelerin hangi destek unsurlarından yararlandırılacağı ise ilgili mevzuatta yer alan sınır ve koşullar çerçevesinde kalmak kaydıyla Komite tarafından belirlenir.

## *Makine Sektörü Çağrı Takvimi*

Program Ön Başvuru Başlangıç Tarihi	3 Ekim 2019 (Perşembe)
Program Ön Başvuru Bitiş Tarihi	6 Aralık 2019 (Cuma)
Program Kesin Başvuru Başlangıç Tarihi	6 Aralık 2019 (Cuma)
Başvuru Belge ve Formlarının Teslimi İçin Son Tarih	19 Ocak 2020 (Pazar)
Bağımsız Değerlendirme Raporunun Teslimi İçin Son Tarih	29 Şubat 2020 (Cumartesi)
Program İnceleme Sürecinin Tamamlanması	3 Nisan 2020 (Cuma)
Program Komitesi Değerlendirme Sürecinin Tamamlanması	19 Nisan 2020 (Pazar)
Kararların Tebliği ve Destekleme Sürecinin Başlatılması	20 Nisan 2020 (Pazartesi)

# Teknoloji Odaklı Sanayi Hamlesi Programı



<u>Destek Unsurları</u>	<u>Stratejik Yatırım</u>	<u>Proje Bazlı</u>
● <b>KDV İstisnası</b>	✓	✓
● <b>Gümrük Vergisi Muafiyeti</b>	✓	✓
● <b>Vergi İndirimi</b>	Yatırıma Katkı Oranı: %50 Vergi İndirim Oranı: %90	Yatırıma Katkı Oranı: %200 Vergi İndirim Oranı: %100
● <b>Sigorta Primi İşveren Hissesi Desteği</b>	6.Bölgede: 10 Yıl Diğer Bölgelerde: 7 Yıl (Asgari Ücret)	10 Yıl (Brüt Ücret)
● <b>Sigorta Primi İşçi Hissesi Desteği</b>	Yüksek Teknoloji: 7 Yıl Orta-Yüksek Teknoloji: 5 Yıl (Asgari Ücret)	✗
● <b>Gelir Vergisi Stopajı Desteği</b>	10 Yıl (Asgari Ücret) Yüksek Teknoloji: 500 Kişi Orta-Yüksek Teknoloji: 300 Kişi	10 Yıl (Asgari Ücret) Kişi Limiti Yok



<u>Destek Unsurları</u>	<u>Stratejik Yatırım</u>	<u>Proje Bazlı</u>
● <b>Faiz veya Kar Payı Desteđi</b>	<b>TL Kredi</b> <b>Yüksek Teknoloji:10 Puan</b> <b>Orta-Yüksek Teknoloji: 8 Puan</b> <b>Döviz Kredi: 2 Puan</b> <b>Yatırımın %20'si</b> <b>50 Milyon Limiti</b>	<b>10 Yıla Kadar Limitsiz</b>
● <b>Yatırım Yeri Tahsisi</b>	✓	✓
● <b>KDV İadesi</b>	✓	✓
● <b>Enerji Desteđi</b>	✗	<b>10 Yıl</b> <b>Enerji Giderinin Yarısı</b>
● <b>Nitelikli Personel Desteđi</b>	✗	<b>20 x Brüt</b> <b>Asgari Ücret</b> <b>5 Yıl</b>
● <b>Sermaye Desteđi</b>	✗	✓
● <b>Kamu Alım Garantisi</b>	✗	✓



# Gerekli Dokümanlar



## Proje Fizibilitesi Raporu Formatı

Bu rapor formatında işletmenin mevcut durumu, işletmenin organizasyon yapısı proje paydaşlarının bilgileri ve sağlaması öngörülen katkıları ve projenin tanım ve kapsamı gibi bilgiler yer almaktadır.



## Katma Değer Formu

Yatırımlarda Devlet Yardımları Hakkında Kararın Uygulanmasına İlişkin Tebliğ (2012/1) kapsamında yer alan Ek 10'daki katma değer hesabı mantığında bir hesaplama firma tarafından oluşturulacaktır.



## Uzlaşma Protokolü ve Paydaş Beyan Formu

Yatırımı gerçekleştirilecek olan ürünü satın almak niyetiyle yatırımcı firma ile iş birliği yapan kamu ve kuruluşlarını göstermektedir.



## Paydaş Değerlendirme Raporu

Bu formu , Uzlaşma Protokolü ve Paydaş Beyan Formunda belirtilen proje faaliyetlerini izlemekle görevlendirilen sorumlu personel hazırlamalıdır.



## Komite Proje Değerlendirme Formu

Komite, program destek bütçesi, pazar doygunluğu, katma değer katkısı gibi kısıtlar çerçevesinde önceliklendirme yaparak desteklenecek projeler hakkındaki nihai kararını verir.



## Proje İzleme/Tamamlama Vizesi Formu

Yatırımcı bilgileri, proje bilgileri, gerçekleşen yatırım bilgileri,gerçekleşme listeleri,uzmanların görüşleri ve uzman bilgileri yer almaktadır.



## Komite Karar Tutanağı

İlgili destekler ve komite kararı bu dokümanda yer almaktadır.

# Makine Sektörü Çağrı Duyurusu

Teknoloji odaklı sanayi hamlesi programı makine sektörü çağrısı 3 Ekim tarihi ile açılmıştır.

1. Başvurular <https://www.hamle.gov.tr> adresinde bulunan çevrimiçi platformdan yapılacaktır. Başvuru portal üzerinden yetkili kişiler tarafından yapılacaktır.
2. E-TUYS üzerinde yetkilendirilmesi bulunan kişilerin ayrıca yetkilendirme işlemi yapmasına gerek yoktur.
3. Ön başvuru sürecini takiben en geç 15 gün içerisinde ıslak imzalı belgelerin Program Yönetim Ofisine posta ile ulaştırılması gerekmektedir.
4. Çağrı kapsamında sadece Türkiye’de yerleşik sermayesi bulunan şirketler başvuruda bulunabileceklerdir. Birden çok tüzel kişiliği kapsayacak şekilde ortaklı başvuru yapma imkânı bulunmamaktadır.
5. Çağrı kapsamında Makine Sektörü Çağrısı kapsamında bulunan *Öncelikli Ürün Listesinde* yer alan ürünlerin üretimi için başvuruda bulunulabilir.
6. Eğer AR-GE ihtiyacı var ise, AR-GE sürecine ilişkin bilgilerin de başvuru kapsamında sunulması gerekmektedir. Projenin AR-GE ve yatırım süreçleri bir bütün olarak değerlendirilmektedir.



# Makine Sektörü Çağrı Duyurusu

7. Toplam proje büyüklüğü ( AR-GE harcamaları da dahil ) **en az 10 milyon TL** olmalıdır.
8. Eğer 4. ve 7. maddelerde eksiklik var ise , başvuru sahibine eksikliğin giderilmesi için bilgilendirme yapılacaktır. Eksiklerini yapılan bilgilendirmede belirtilen süre içerisinde gidermediği anlaşılan proje başvuruları kesin başvuruda bulunma hakkını kaybederek dikkate alınmayacaktır.
9. Projelerin AR-GE kısmı için öngörülen tamamlama süreleri ek süreler dahil 36 aydan fazla olamaz.
10. Öngörülen yatırım faaliyetlerinin KOSGEB tarafından desteklenmeyecek olan kısmı için 2012/3305 sayılı Karar hükümleri çerçevesinde Stratejik Yatırımların Teşviki uygulaması kapsamında veya 50 Milyon TL ve üzerinde yatırım tutarına sahip projeler için 2016/9495 sayılı Karar hükümleri çerçevesinde Proje Bazlı Teşvik Sistemi kapsamında teşvik belgesi düzenlenmesi için firmalar talepte bulunabilecektir. Kesin başvuru süresi içerisinde yatırım teşvik belgesinin düzenlenmesi için gerekli olan bilgi ve belgelerin sunulması gerekmektedir.
11. 9 ila 10. maddeler kapsamında talep edilen bütün destekler ve ilgili proje harcamalarının hepsini kapsayacak şekilde çağrı duyurusu ekinde yer alan formatta Proje Fizibilitesi Raporunun da kesin başvuru süresi içerisinde elektronik olarak Program Portalına yüklenmesi gerekmektedir.
12. Kesin başvurunun tamamlanmasına müteakiben değerlendirme süreci başlatılacak olup, değerlendirme süresinde Bakanlık tarafından atanmış olan bağımsız denetim firması tarafından hazırlanacak olan bağımsız değerlendirme raporunun elektronik olarak portala yüklenmesi gerekmektedir.



# *Makine Sektörü Öncelikli Ürün Listesi\_EK 1*

<b>Armonize Sistem Koduna (HS6) Göre Ürünler</b>	
HS6 Kodu	HS6 Tanımı
731511	Demir/çelikten makaralı zincirler
840721	Deniz taşıtları için kıvılcım ateşlemeli motorlar-dıştan takmalı
840890	Diğer amaçlar için motorlar-dizel, yarı dizel1
841231	Doğrusal hareketli (silindirler) pnömatik güç motorları
841330	İçten yanmalı pistonlu motorlar yakıt, yağ/soğutma pompaları
841370	Diğer santrifujlü pompalar2
841410	Vakum pompaları
841430	Soğutma cihazlarında kullanılan kompresörler
841459	Diğer vantilatörler-aspiratörler3
841480	Diğer amaçlar için kullanılan kompresör, vantilatör, aspiratör 4
841590	Klima cihazlarının aksam-parçaları
841869	Isı pompaları; diğer soğutucu-dondurucu tertibat olanlar5
841950	Isı değiştiriciler (eşanjörler)
841960	Hava/diğer gazları sıvılaştırmaya mahsus makineler
842123	İçten yanmalı motorlar için yağ-yakıt filtreleri
842129	Diğer sıvı filtre/arıtma cihazları6
842139	Diğer motorlar için hava filtreleri7
842199	Filtre, arıtma cihazlarının aksam, parçaları

# ***Makine Sektörü Öncelikli Ürün Listesi\_EK 1***

842230	Şişe, kutu ve benzeri doldurma, kapsülleme, içecekleri gazlandırma makineleri	845221	Otomatik üniteli dikiş makineleri
842710	Elektrik motorlu, kendinden hareketli forklift ve diğer yük arabalar	845710	Metal işleme merkezleri
842720	Kendinden hareketli diğer forklift-yük arabaları	845811	Sayısal kontrollü olan yatay torna tezgâhları-metal işleyen
842810	Asansörler, skipli yük kaldırıcıları	846693	(84.56-84.61) dörtlü kırılımındaki makinelere ait aksam-parçalar <sup>10</sup>
842833	Sürekli hareketli bantlı tip elevatör-konveyörler	846721	Her türlü, elektro-mekanik, elle kullanılan matkaplar
842952	Kulesi 360 derece dönebilen yükleyiciler	846722	Elle kullanılan, elektro-mekanik testereler
844110	Kâğıt/karton kesme makineleri	846729	Elle kullanılan, elektro-mekanik diğer aletler
844140	Kâğıt hamuru, kâğıt/kartondan kalıpla eşya imaline mahsus makineler	847710	Kauçuk/plastik enjeksiyon makinaları
844180	Kâğıt hamuru, kâğıt, karton işleyen diğer makine ve cihazlar	847720	Kauçuk/plastik için ekstrüzyon makineleri
844316	Fleksografik baskı yapan makinalar	847790	Kauçuk/plastik eşya imal makinelerinin aksam-parçaları
844520	Dokumaya elverişli lifleri eğirmeye mahsus makineler	847950	Sınai robotlar
844630	Dokuma makineleri (mekiksiz); kumaş genişliği < 30 cm.	847981	Metal işleyen makineler (elektrik tel bobin halinde sarmaya mahsus olan dahil)
844712	Dairesel örgü tezgahları-silindir çapı > 165mm	847982	Karıştırma, yoğurma, kırma, öğütme, homojenleştirme ve benzeri makineleri
844790	Diğer örgü, gipür, tül, dantela ve benzeri imali için makine ve cihazlar <sup>8</sup>	847989	Kendine özgü fonksiyonlu diğer makine ve cihazlar <sup>11</sup>
844851	Örgü makinelerine ait platin, iğne, ilmik oluşturan diğer eşya <sup>9</sup>	847990	Kendine özgü fonksiyonlu diğer makinelerin aksam, parçaları <sup>12</sup>
		848120	Yağlı hidrolik/pnömatik transmisyon valfları
		848210	Bilyeli rulmanlar
		848220	Konik makaralı rulmanlar (konik bilezik ve makara grupları dahil)
		848240	İğneli rulmanlar
		848320	Yatak kovanları (rulmanlı olanlar)
		848330	Yatak kovanları (rulmansız olanlar) mil yatakları

# ***Makine Sektörü Öncelikli Ürün Listesi\_ Yenilikçi Teknoloji Alanına Göre Ürünler***

Servo Teknolojileri
Servo motor
Lineer servo motor
Seri/paralel elastik eyleyiciler
Değişken esnekliğe sahip eyleyiciler
Akım tabanlı kuvvet kontrolüne yönelik eyleyiciler
Doğadan esinlenen (bio-inspired) eyleyiciler
Yüksek hassasiyete, yüksek verimliliğe sahip servo eyleyiciler

Servo Teknolojileri
Servo motor
Lineer servo motor
Seri/paralel elastik eyleyiciler
Değişken esnekliğe sahip eyleyiciler
Akım tabanlı kuvvet kontrolüne yönelik eyleyiciler
Doğadan esinlenen (bio-inspired) eyleyiciler
Yüksek hassasiyete, yüksek verimliliğe sahip servo eyleyiciler

# ***Makine Sektörü Öncelikli Ürün Listesi \_ Yenilikçi Teknoloji Alanına Göre Ürünler***

Üç Boyutlu Yazıcılar
Hibrit imalat sistemleri
Mikro dövme tabanlı eklemeli sistemler
Mikro-nano boyutlarda eklemeli imalat sistemleri
Elektronik devre sistemlerinin eklemeli imalatı
Eklemeli İmalat Makineleri
Metal toz püskürtme yöntemiyle çalışan eklemeli imalat makineleri (minimum 800 x 800 mm hacminde üretim kapasitesinde parça üretebilmesi)
Metal toz serme yöntemleriyle çalışan eklemeli imalat makineleri (minimum 800 x 800 mm hacminde üretim kapasitesinde parça üretebilmesi)
Entegre toz püskürtme ve lazer ergitme tabanlı eklemeli imalat sistemleri
En az 400 W'lık dinamik odaklama özellikli CW (continious wave) fiber lazer rezonatör ve optik sistemi
Elektron ışın tabancası ve odaklama sistemi
Aynı anda birden fazla malzemeyi kullanarak serim yapabilen sistemler
10-50 mikron boyutlarında toz ve 20-40 mikron katman kalınlıklarında toz serme sistemleri
Toz serme sisteminde kullanılan dinamik odaklama özellikli galvo optik tarama sistemi
Kompozit malzeme kullanarak eklemeli üretim yapan sistemler
Toz geri dönüşüm ve filtreleme sistemleri
İleri Döküm Teknolojileri
Mukavemeti yüksek yumru grafitli dökme demire (Compacted Graphite Iron-CGI) yönelik döküm teknolojileri
İnce döküm teknolojileri
Hassas döküm teknolojileri (Vakum hassas ve benzeri teknolojiler)

## Önemli Konular

- KOSGEB ve Bakanlık tarafından desteklenmekte olan yatırım kısımlarının her biri için en fazla 3'er defa revizyon talebinde bulunabilir. Revizyon talebi Program Portalı üzerinden yapılır.
- Yatırım sonrası izleme sürecine 10 yıl boyunca devam edilir.
- Proje izleme sürecinde, proje paydaşı 6 (altı) aylık periyotlarla Program Portalı üzerinden proje değerlendirme raporu sunar.
- KOSGEB desteklerinden yararlanmakta olan projeler için proje paydaşı izleme periyodu 4 (dört) aylık olarak uygulanır.
- Proje paydaşı bulunmayan projelere paydaş veya pazar potansiyeli kriteri **açısından sıfır ila yetmiş puan arası**, paydaşı bulunan projeler için ise paydaşın sürece etkin entegrasyon taahhüdü dikkate alınarak en az **elli ila yüz puan arasında** olmak kaydıyla puan verilir.
- Proje kapsamında sağlanacak toplam destek tutarı, yatırım tesisinin üretime geçmesini müteakiben on yıl süresince sağlayacağı öngörülen cari yıl fiyatlarına göre hesaplanan toplam katma değer katkısının yüzde ellisinden ve proje kapsamında yapılması öngörülen AR-GE ve yatırım harcamalarının toplam tutarından fazla olamaz.



# *Teşvik Sisteminde Elektronik Dönem (E-TUYS)*

# 2

## *E-TUYS*

- Yatırım Teşvik Başvuruları Uygulama Sistemi 2 Temmuz 2018 itibariyle değiştirilmiştir ve artık tüm Yatırım Teşvik Belgesi uygulamaları elektronik olarak gerçekleştirilecek ve değerlendirilecektir.



- Başvurudan önce yatırımcıların, elektronik imzalar ile gerçekleştirilecek elektronik işlemler için Bakanlıktan yetki almaları gerekmektedir.

# 1. Yetkilendirme



Kullanıcılar, elektronik sertifika hizmet sağlayıcılarından temin edilecek nitelikli elektronik sertifikaya sahip olmak zorundadır.

- **Yetkilendirme Başvurusu:**

Yatırımcı tarafından, yatırımcı adına E-TUYS vasıtasıyla işlem yapacak kişilerin kullanıcı olarak yetkilendirilmesi için aşağıda yer alan bilgi ve belgelerle Genel Müdürlüğe başvurulur:

a) Yatırımcıyı temsile yetkili kişi veya kişilerce **imzalı müracaat dilekçesi**,

b) Yatırımcıyı temsile yetkili kişi veya kişiler için düzenlenmiş **imza sirkülerinin aslı veya noter onaylı örneği**,

c) Yatırımcıyı temsile yetkili kişi veya kişilerce imzalanarak Bakanlık internet sayfasındaki “E-İmza Uygulamaları” bölümünde yer alan örneğe uygun ve Türkçe olarak her bir kullanıcı için noterde düzenlenmiş **taahhütnamenin aslı** (Yurt dışında düzenlenmesi halinde taahhütnamenin, ilgili Türk Konsoloslüğünca veya Lahey Devletler Özel Hukuku Konferansı çerçevesinde hazırlanan Yabancı Resmi Belgelerin Tasdiki Mecburiyetinin Kaldırılması Sözleşmesi hükümlerine göre tasdik edilmiş olması gerekir).

ç) Bakanlık internet sayfasındaki “E-İmza Uygulamaları” bölümünde yer alan örneğe uygun ve yatırımcıyı temsile yetkili kişi veya kişilerce imzalanmış **Kullanıcı Yetkilendirme Formu**.

## 2. Yatırımcı Bilgileri Girişİ

Yetki alındıktan sonra 1 ay içinde yatırımcı bilgilerinin sisteme girilmesi gerekir.

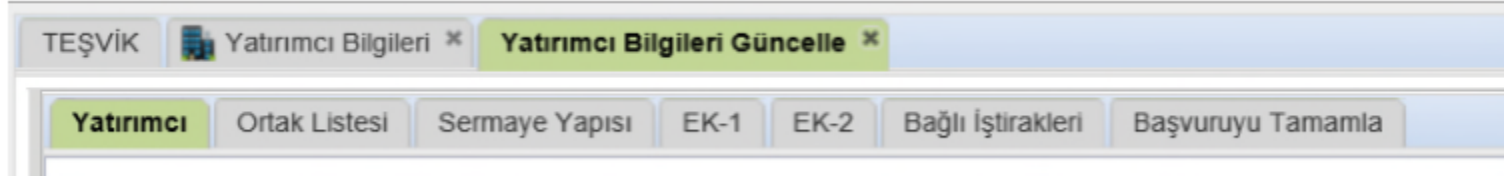

Yatırımcı bilgileri kısmında yukarıda bilgiler doldurulur.

- 1) **Yatırımcı Sekmesi** : Mersis'ten firma bilgileri otomatik gelir. Mersiste olmayan vergi dairesi, yatırımcı türü, telefon numarası, e-mail, web adresi , genel müdür adı-soyadı, mail adresi , telefonu gibi bilgiler girilir.
- 2) **Ortak Listesi**: Firma ortaklarının bilgileri girilir.( Ortaklık tipi, ortak adı, ülkesi, e-mail adresi, sermaye tutarı, işlem tipi, işlem tarihi )
- 3) **Sermaye yapısı**: Bu kısım Bakanlıkça doldurulur.
- 4) **EK:1** : Yabancı sermayeli kuruluşlar doldurur. (Şirketin gelir tablosu - bilanço bilgileri, istihdam verileri, dış ticaret verileri, kar transferleri bilgileri girilir.)
- 5) **EK:2** : Yalnızca yabancı sermayeli şirketler tarafından, sermaye hesabına yapılan ödemelerin bilgileri girilir.
- 6) **Bağlı iştirakleri** : Varsa iştirak edilen firma adı , TL cinsinden sermayesi ve yüzde oranı girilir.
- 7) **Başvuruyu Tamamla**: Tüm veriler girildikten sonra başvuru tamamlanır ve imzalanarak onaya sunulur.

### 3. Başvuru Süreci



*Yatırımcı, aşağıda belirtilen bilgileri Bakanlık sistemine sunar:*

- *Planlanmış makine ve teçhizat alımları miktar ve tutar bilgileri (**ithal makineler için GTİP bilgisi de girilmelidir**)*
- *Tüm yatırım harcamaları (inşaat ve inşaat, yardımcı makine ve teçhizat, yatırımla ilgili diğer giderler)*
- *Kullanıcı Yatırımın konusunu E-TUYS'taki "**Yatırımın Konusu (US-97)**" başlıklı bölümdeki listeden seçerek **yatırım konusunu girer.***
- *Öngörülen bütçe Bakanlığa bildirilecektir. Sermaye, hissedarının özkaynakları ve kredileri (varsa) olarak ikiye ayrılır. Kısaca, yatırım planı yatırım yeri, tarih, tahmini/planlanan tutar, tahmini/planlanan harcamalar, sektör vb. tüm yatırım özelliklerini gösterecektir.*

### 3. Başvuru Süreci

*Diğer gerekli belgeler/bilgiler de E-TUYS'a yüklenmelidir:*

- *SGK Borcu Yoktur Yazısı*
- *Çevre ve Şehircilik Bakanlığı'ndan alınacak "Çevresel Etki Değerlendirmesi" belgesi*
- *Üretim Akış Şeması (imalat sanayi yatırımları için)*
- *Tevesi ve Modernizasyon yatırımları için Kapasite Raporu*
- *Yatırım teşvik belgesi talebi öncesinde yatırımın niteliğine bağlı olarak ilgili mevzuatın gerektirdiği diğer kamu kurum ve kuruluşlarından alınması gereken Tebliğde belirtilen bilgi ve belgeler.*
- *Stratejik yatırımlar için, 10. maddede belirtilen kriterlerin her birinin, yatırım konusu ile ilgili sektörel, finansal ve teknik analizlerin yanı sıra yerine getirildiğini kanıtlayan bilgi, belge, hesap ve tablolar içeren bir fizibilite raporu.*
- *Genel Müdürlüğünün yatırımın sektöre, boyutuna ya da teşvik uygulamalarına bağlı olarak talep edebileceği diğer bilgi ve belgeler.*

## 3. Başvuru Süreci

- **Künye Bilgileri Girişi**

Belge Künye Bilgileri Yatırım Cinsi Ürün Bilgileri Yerli Liste İthal Liste Finansal Bilgiler Destek Unsurları Evrak Listesi

Başvuruyu Gönder

✓ Künye Bilgileri Kaydet Folder

**Yatırımcı ile ilgili bilgiler**

Firma Adı: TEST BELGE A.Ş.

**Yatırım ile ilgili bilgiler**

Kararname Tarih/Sayı: 15.06.2012 tarih 2012-3305 sayılı

İl: ANKARA

İlçesi(Mernis): Polatlı

Yatırımın Adresi: Polatlı Organize San. Böl.

Ada:

Parsel:

OSB:

Serbest Bölgeler: Seciniz...

Bölgesi: 1. Bölge

Mevcut İstihdam: 40

İlave İstihdam: 15

Toplam İstihdam: 55

**Belge ile ilgili Bilgiler**

Belge Süre Sonu(AY): 24

Yatırımın Konusu (US97): B.Y.S. EV ALETLERİ İMALATI - 2930

Destekleme Sınıfı: GENEL

Cazibe Merkezli Mi?: HAYIR

Yatırımın Adı (Taslak Adı): Ankara Polatlı Tevsi

Teminatlı Mı?: HAYIR

1.0.0

## 3. Başvuru Süreci

- **Belge Başvuru**

Belge Künye Bilgileri **Yatırım Cinsi** Ürün Bilgileri Yerli Liste İthal Liste Finansal Bilgiler Destek Unsurları Evrak Listesi [Başvuruyu Gönder](#)

Yatırım Cinsi Listesi

[+ Yatırım Cinsi Ekle](#) [Yatırım Cinsi Güncelle](#) [- Yatırım Cinsi Sil](#)

<input type="checkbox"/>	Yatırım Cinsi
<input type="checkbox"/>	MODERNİZASYON
<input type="checkbox"/>	TEVSi

Sayfa 1 / 1 [Sonraki Sayfa](#) Gösterilen Kayıtlar 1 - 2 / 2



### 3. Başvuru Süreci

- **Belge Başvuru**

Yeni Ürün Bilgisi Ekleme

Ürün Kodu (US-97): Buzdolabı, çamaşır makinesi vb. aletler

Ürün Adı: Buzdolabı, çamaşır makinesi vb. aletler

Mevcut Kapasite: 20.000

İlave Kapasite: 10.000

Toplam Kapasite: 30.000

Kapasite Birimi: ADET/YIL

Kapat Kaydet

### 3. Başvuru Süreci

- **Belge Başvuru – Evrak Ekleme**

**Evrak Girişi**

**Evrak Bilgileri**

Evrak Tipi:

**Evrak Kaydet**

**Taranan Sayfalar**

Dosya Seç:  Gözet...

**Dosya Kaydet**

**Dosya Listesi**

Dosya	Dosya Sil
-------	-----------

Sayfa 1 / 1

Gösterilecek kayıt yok

**Tamam**

**Evrak Girişi**

**Evrak Bilgileri**

Evrak Tipi:

**Evrak Kaydet**

**Taranan Sayfalar**

Dosya Seç:

**Dosya Kaydet**

**Dosya Listesi**

Dosya	Dosya Sil
-------	-----------

Sayfa 1 / 1

Gösterilecek kayıt yok

**Tamam**

### 3. Başvuru Süreci

- *Belge Başvuru – Başvuru Takip*



The screenshot displays a software interface for document request tracking. At the top, there is a navigation bar with a back arrow and a tab labeled "TEŞVİK". Below this is a section titled "Gönderilmiş Talep Listesi". A sub-section contains a document icon, the text "Başvuru İçeriği", a green checkmark, and the text "Belge Başvuru Talebini Aktif Hale Getir". Below this is a table with the following columns: "Talep No", "Belge No", "Belge Id", "Talep Tipi", and "Durum". The table contains one row of data.

	Talep No	Belge No	Belge Id	Talep Tipi	Durum
<input type="checkbox"/>	1457	1000360	1000116	Yeni Belge Başvurusu	SONUÇLANDIRILDI

## 4. Revize İşlemleri ve Liste Değişikliği

### **Revize İşlemleri**

Yatırım teşvik belgesinin onaylanmasını müteakip yatırımın herhangi bir aşamasında E-TUYS sistemi üzerinden belgeye ilişkin değişiklik/revize talebinde bulunulması mümkündür.

Belge revize talepleri ekranın sol tarafındaki menüde yer almakta olup, 8 başlık altında tanımlanmıştır

- Süre Uzatımı
- İstihdam Revizesi
- Kapasite Revizesi
- Yatırım Cinsi Revizesi
- Sabit Yatırım Finansman Revizesi
- Destek Unsuru Revizesi
- Yatırım Yeri Revizesi
- Özel Şart Revizesi

### **Liste Değişikliği**

Yatırım Teşvik Belgesine ilişkin işlemlerin tamamlanmasının ardından, yatırım kapsamı makine ve teçhizatta güncellemeler (**ekleme, silme, miktar-fiyat güncelleme vs**) yapılması mümkündür.

Yerli ve ithal makine-teçhizat listelerine ilişkin revize talepleri için E-TUYS menülerinde bulunan “Liste Değişikliği” alanı altında yer alan “**Yerli Makine-Teçhizat Revizesi**” ve “**İthal Makine-Teçhizat Revizesi**” seçeneklerinden değişiklik yapılacak liste seçilir.

## 5. Gerçekleşmeler

*E-TUYS sisteminde yatırım teşvik belgesi kapsamı ithal ve/veya yerli makine ve teçhizat alımlarının, satın alma işleminden önce, bina-inşaat, arazi-arsa ve diğer harcamaların ise satın alma işleminin hemen sonrasında, E-TUYS üzerindeki ilgili alanlar doldurulmak suretiyle, Bakanlığa bildirilmesi gerekmektedir.*

*Satınalma yapılacağı E-TUYS üzerinden bildirilmeyen ithal ve/veya yerli makine ve teçhizatın belge kapsamında öngörülen destek unsurlarından faydalanılarak satın alınması mümkün bulunmamaktadır.*

## 6. Belgeye Yönelik Münferit Başvurular

*Yatırım teşvik belgesi kapsamında gerçekleştirilecek **tamamlama vizesi, belge devretme talebi, belge devralma talebi, belge iptal talebi ve kapatılmış belge açma talebi** gibi başvurular için “Belgeye Yönelik Münferit Başvurular” alanı kullanılarak ve diğer revize türlerinden farklı olarak, her biri için ayrı ayrı başvuru yapılmalıdır.*

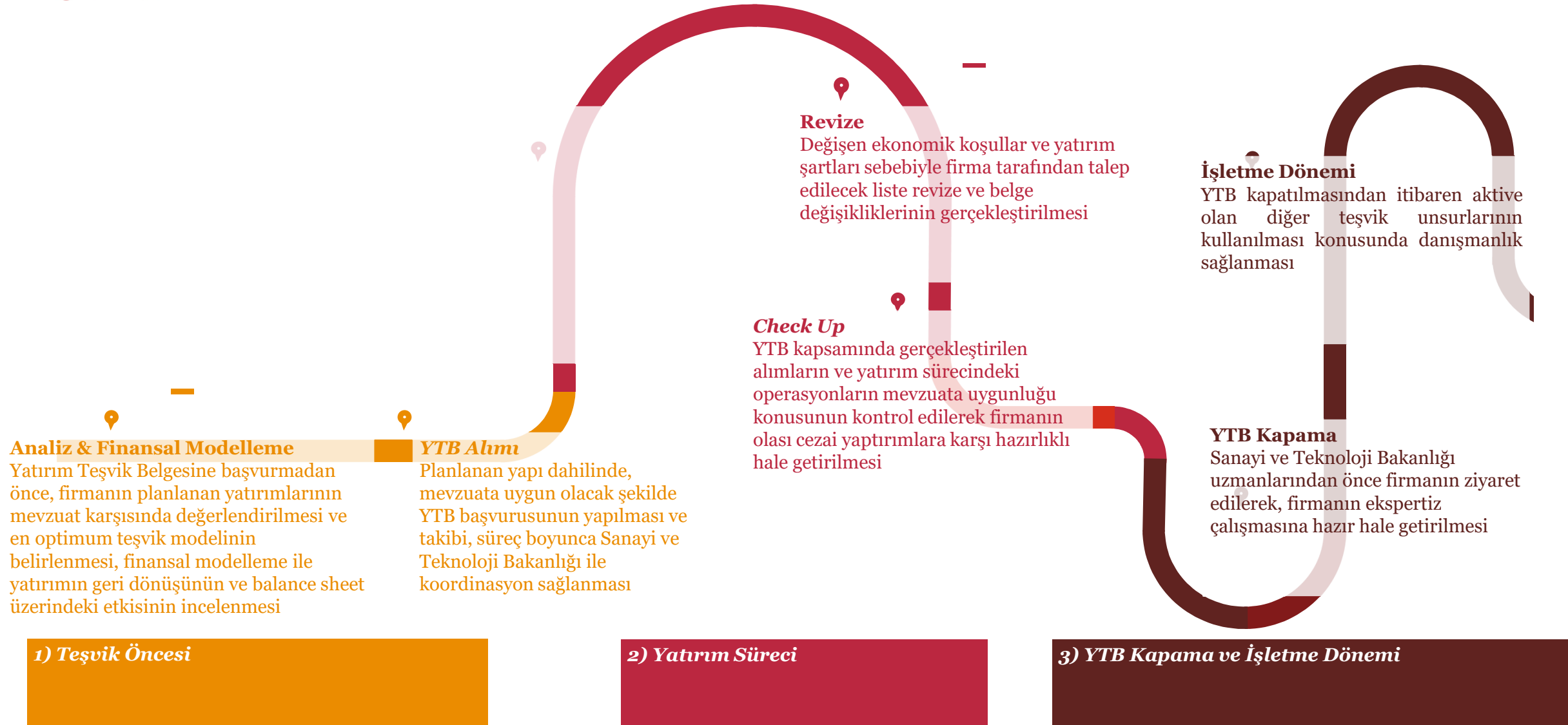



**Cenk Ulu, Partner**

Dolaylı Vergiler

+90 (212) 326 69 67

cenk.ul@pwc.com



**Cem Aracı, Partner**

Dolaylı Vergiler

+90 (212) 326 69 67

cem.araci@pwc.com



**Yasemin Bekgöz,  
Director**

Dolaylı Vergiler

+90 (212) 326 65 16

yasemin.bekgoz@pwc.com



***Pelin Güzeler, Senior Associate***

Dolaylı Vergiler

+90 (212) 326 69 58

pelin.guzeler@pwc.com

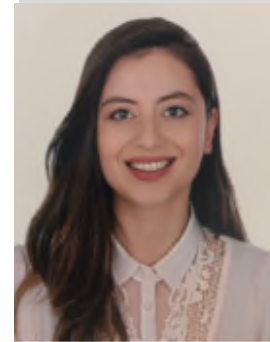

***Hilal Kacı, Senior Associate***

Dolaylı Vergiler

+90 (212) 326 30 22

hilal.kaci@pwc.com



***Deniz Aynurlu, Associate***

Dolaylı Vergiler

+90 (212) 326 69 67

deniz.aynurlu@pwc.com



***Alaattin Akyüz, Associate***

Dolaylı Vergiler

+90 (212) 326 69 67

alaattin.akyuz@pwc.com





**Recep Biyik,**  
Mevzuat Eğitim ve Araştırma  
Başkanı  
+90 (212) 326 61 32  
recep.biyik@pwc.com



**Durul Kayılı, Subject  
Matter Executive**  
Dolaylı Vergiler  
+90 (212) 326 69 67  
durul.kayili@pwc.com

# *Yürürlükteki Ar-Ge ve Tasarım Teşvikleri*

3

# Türkiye’de Ar-Ge ve Tasarım Teşvikleri

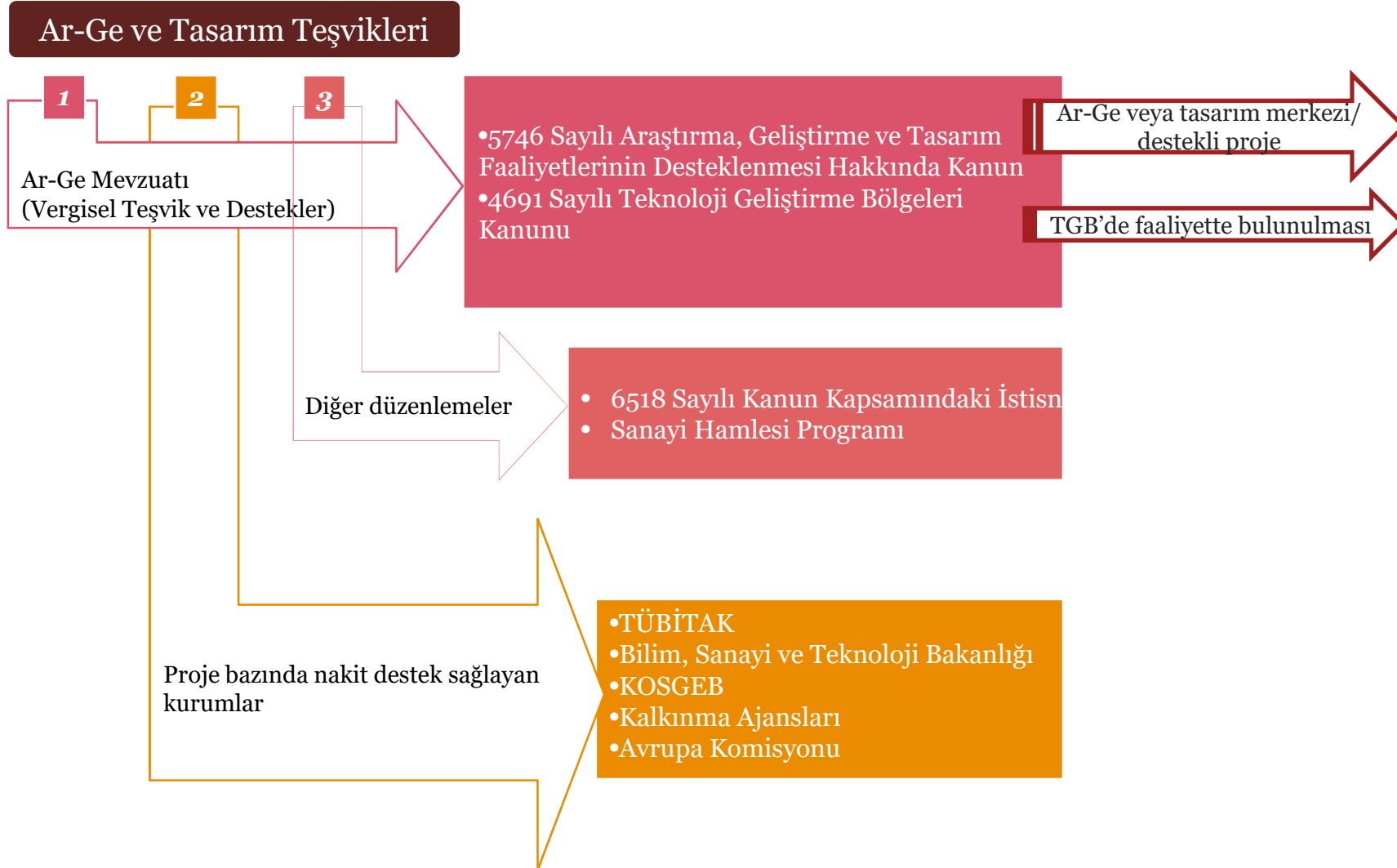

# Vergisel Teşvik ve Destek Unsurları

4691 sayılı  
Teknoloji Geliştirme Bölgeleri  
Kanunu

5746 sayılı  
Ar-Ge ve Tasarım Faaliyetlerinin  
Desteklenmesi  
Hakkında Kanun

Kurumlar vergisi istisnası

% 100 Ar-Ge ve Tasarım indirimi

Gelir vergisi istisnası  
(%100)

Gelir vergisi stopajı teşviki  
(%80-90-95)

Sigorta primi işveren hissesi desteği (%50)

Damga vergisi istisnası  
(sadece bordrolarda)

Damga vergisi istisnası

Gümrük vergisi istisnası

Temel bilimler desteği

KDV istisnası

Yeni Alman Cihaz Ekipmanlarda  
KDV istisnası \*

# Türkiye’de Ar-Ge/Tasarım Merkezlerine Sağlanan Vergisel Destek ve Teşvikler

## Teşvik Unsurları

5746 sayılı  
Ar-Ge ve Tasarım Faaliyetlerinin  
Desteklenmesi Hakkında Kanun

% 100 Ar-Ge ve Tasarım İndirimi

Gelir Vergisi Stopajı Teşviki  
(%80-90-95)

Sigorta Primi İşveren Hissesi Desteği  
(%50)

Damga Vergisi İstisnası

Gümrük Vergisi İstisnası

Temel Bilimler Desteği

\* **Ar-Ge ve Tasarım İndirimi:** 5746 Sayılı Araştırma Geliştirme ve Tasarım Faaliyetlerinin Desteklenmesi Hakkında Kanun kapsamında Ar-Ge/Tasarım Merkezlerinde gerçekleştirilen Ar-Ge ve yenilik veya tasarım harcamalarının tamamı (%100’ü) 31/12/2023 tarihine kadar kurum kazancının tespitinde indirim konusu yapılabilecektir.

Ayrıca, aşağıdaki göstergelerden herhangi birinde bir önceki yıla göre en az yüzde yirmi artış sağlayan Ar-Ge/Tasarım merkezlerinde, o yıl yapılan Ar-Ge ve yenilik veya tasarım harcamalarının bir önceki yıla göre artış tutarının yüzde 50’si ticari kazancın tespitinde indirim konusu yapılabilecektir.

- ✓ Ar-Ge veya tasarım harcamalarının toplam ciro içindeki payı,
- ✓ Tescil edilen ulusal veya uluslar arası patent sayısı,
- ✓ Uluslar arası destekli proje sayısı,
- ✓ Lisansüstü dereceli araştırmacı sayısının toplam Ar-Ge personeli sayısına oranı,
- ✓ Toplam araştırmacı sayısının toplam Ar-Ge personeli sayısına oranı,
- ✓ Ar-Ge sonucu ortaya çıkan yeni ürünlerden elde edilen cironun toplam ciroya oranı

5746 sayılı kanun hükümleri çerçevesinde kazancın yetersiz olması nedeniyle ilgili hesap döneminde indirim konusu yapılamayan Ar-Ge ve tasarım indirimi tutarı, sonraki hesap dönemlerine devredilir. Devredilen tutarlar, takip eden yıllarda herhangi bir süre kısıtlaması olmadan 213 sayılı Vergi Usul Kanunu’na göre her yıl belirlenen yeniden değerlendirme oranında artırılarak dikkate alınır.

# Ar-Ge/Tasarım İndirimi

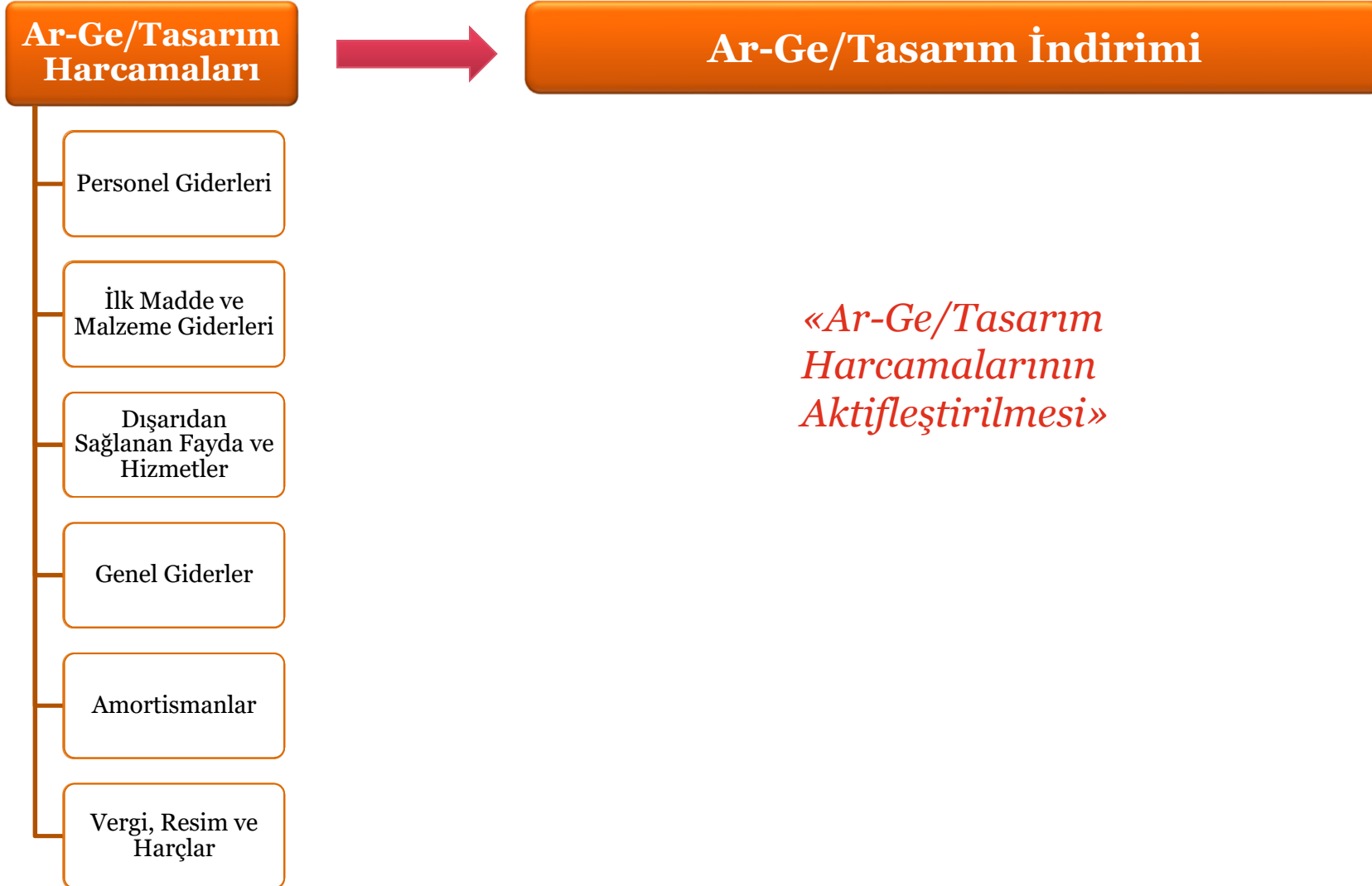

# Türkiye’de Ar-Ge/Tasarım Merkezlerine Sağlanan Vergisel Destek ve Teşvikler

## Teşvik Unsurları

5746 sayılı  
Ar-Ge ve Tasarım Faaliyetlerinin  
Desteklenmesi Hakkında Kanun

% 100 Ar-Ge ve Tasarım İndirimi

Gelir Vergisi Stopajı Teşviki  
(%80-90-95)

Sigorta Primi İşveren Hissesi Desteği  
(%50)

Damga Vergisi İstisnası

Gümrük Vergisi İstisnası

Temel Bilimler Desteği

\* **Gelir Vergisi Stopajı Teşviki:** 5746 sayılı Kanun kapsamında, kamu personeli hariç olmak üzere Ar-Ge merkezlerinde çalışan Ar-Ge ve destek personelinin; bu çalışmaları karşılığında elde ettikleri ücretlerinin;

- ✓ doktoralı olanlar ve 5746 sayılı Kanun kapsamındaki temel bilimler alanlarından birinde en az yüksek lisans derecesine sahip olanlar için yüzde doksanbeşi (%95),
  - ✓ yüksek lisanslı olanlar ile temel bilimler alanlarından birinde lisans derecesine sahip olanlar için yüzde doksanı (%90),
  - ✓ diğerleri için yüzde sekseni (%80),
- gelir vergisinden **istisnadır**.

«Terkin Mekanizması»

\* **Sigorta Primi İşveren Payı Desteği:** 5746 sayılı Kanun hükümleri çerçevesinde kamu personeli hariç olmak üzere Ar-Ge merkezlerinde çalışan Ar-Ge ve destek personelinin Ar-Ge ve yenilik faaliyetlerine ilişkin çalışmaları karşılığında elde ettikleri ücretleri üzerinden hesaplanan sigorta primi işveren hissesinin yarısı, Hazine tarafından Maliye Bakanlığı bütçesine konulacak ödenekten karşılanmaktadır.

# Türkiye’de Ar-Ge/Tasarım Merkezlerine Sağlanan Vergisel Destek ve Teşvikler

## Teşvik Unsurları

5746 sayılı  
Ar-Ge ve Tasarım Faaliyetlerinin  
Desteklenmesi Hakkında Kanun

% 100 Ar-Ge ve Tasarım İndirimi

Gelir Vergisi Stopajı Teşviki  
(%80-90-95)

Sigorta Primi İşveren Hissesi Desteği  
(%50)

Damga Vergisi İstisnası

Gümrük Vergisi İstisnası

Temel Bilimler Desteği

\* **Damga Vergisi İstisnası:** 5746 sayılı kanun kapsamındaki her türlü Ar-Ge ve yenilik faaliyetleri ile ilgili olarak düzenlenen kağıtlar damga vergisinden istisnadır.

\* **Gümrük Vergisi İstisnası:** Ar-Ge, yenilik ve tasarım projeleri ile ilgili araştırmalarda kullanılmak üzere ithal edilen eşya, gümrük vergisi ve her türlü fondan, bu kapsamda düzenlenen kağıtlar ve yapılan işlemler damga vergisi ve harçtan müstesna edilmiştir.

Bu istisnadan yararlanacak Ar-Ge merkezi veya Tasarım Merkezi belgesine sahip işletmeler, başvurularını Gümrük ve Ticaret Bakanlığı Tek Pencere Sistemi E-Başvuru Uygulaması üzerinden Genel Müdürlüğe gönderecek ve Genel Müdürlük aynı iş günü içerisinde değerlendirerek sistem üzerinde Gümrük ve Ticaret Bakanlığına bildirimde bulunacaktır. Proje bazlı destek ve teşviklerden faydalanan işletmeler ise destek veren kurum veya kuruluşa başvuruda bulunarak onların belirleyeceği uygulama süreçlerine göre bu istisnadan yararlandırılacaktır.



## Türkiye’de Ar-Ge/Tasarım Merkezlerine Sağlanan Vergisel Destek ve Teşvikler

### Teşvik Unsurları

5746 sayılı  
Ar-Ge ve Tasarım Faaliyetlerinin  
Desteklenmesi Hakkında Kanun

% 100 Ar-Ge ve Tasarım İndirimi

Gelir Vergisi Stopajı Teşviki  
(%80-90-95)

Sigorta Primi İşveren Hissesi Desteği  
(%50)

Damga Vergisi İstisnası

Gümrük Vergisi İstisnası

Temel Bilimler Desteği

- \* Temel bilimler alanlarında (matematik, fizik, kimya, biyoloji) en az lisans derecesine sahip Ar-Ge personeli istihdam eden Ar-Ge merkezlerine, bu personelin her birine ödedikleri aylık ücretin o yıl için uygulanan asgari ücretin aylık brüt tutarı kadarlık kısmı iki yıl süreyle, Sanayi ve Teknoloji Bakanlığı bütçesine konulacak ödenekten karşılanacaktır.

Bu kapsamda;

- ✓ Her bir Ar-Ge merkezinde destekten yararlanacak personel sayısı, ilgili ayda Ar-Ge merkezinde istihdam edilen toplam personel sayısının yüzde onunu geçemez.
- ✓ İstihdam edilecek personelin 1/3/2016 (dahil) tarihinden sonra işe alınması ve ilgili işletmede ilk kez istihdam edilmesi esastır.
- ✓ İşletme, istihdam ettiği personelin işe alınması ve işten ayrılması durumları ile ilgili hususları Bakanlığa yazılı veya elektronik ortamda bildirmekle yükümlüdür.
- ✓ Desteğe ilişkin yapılacak ödemeler, destek kapsamındaki personele ilişkin sigorta prim gün sayısı dikkate alınarak Bakanlıkça aylık dönemler halinde gerçekleştirilir.
- ✓ Ödemelerin yapılabilmesi için, yukarıdaki şartların sağlandığını ve işletme tarafından ilgili personele dönem ücretlerinin ödendiğini gösteren raporun Bakanlığa sunulması gerekir. Bakanlıkça uygun görülen tutar, raporun teslim edildiği tarihi takip eden ayın sonuna kadar işletmenin bildirdiği banka hesabına ödenir.

## Ar-Ge/Tasarım Merkezleri



(\*) Aşağıdaki NACE.Rev2 kodları altında faaliyet gösteren Mükellefler için asgari TZE Ar-Ge personeli istihdamı şartı 30'dur.

**C – İmalat** başlığı altında yer alan:

- **29.10 – Motorlu kara taşıtları imalatı bölümü altındaki aşağıdaki sınıflar**
  - 29.10.01
  - 29.10.02
  - 29.10.03
  - 29.10.04
  - 29.10.07
- **30 – Diğer ulaşım araçlarının imalatı bölümü altındaki aşağıdaki sınıflar**
  - 30.30
  - 30.40
  - 30.99

## Ar-Ge/Tasarım Merkezleri

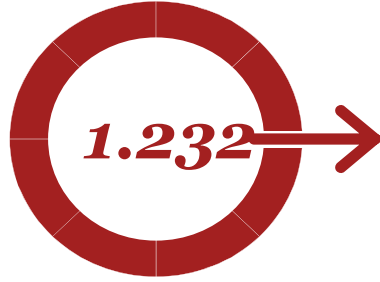

Sektör	Sayı
Makine ve Teçhizat İmalatı	180
Otomotiv Yan Sanayi	130
Yazılım	113
Bilişim, Bilgi ve İletişim Teknolojileri	79
Elektrik-Elektronik	78

**Faaliyette olan  
Ar-Ge merkezleri (\*)**

(\*) Şubat 2020 itibarıyla [www.sanayi.gov.tr](http://www.sanayi.gov.tr) adresinde yayınlanan bilgidir.

**Faaliyette olan  
Tasarım Merkezi  
Sayısı**

**364**



Tekstil – 70  
Mühendislik&Mimarlık – 48  
İmalat Sanayi – 42  
Makine ve Teçhizat İmalatı – 33  
Otomotiv Yan Sanayi - 19

## *Ar-Ge/Tasarım Merkezlerinin Denetimi*

- **Rutin denetim:** En geç iki yılda bir denetim.
- Yıllık faaliyet raporunun Sanayi ve Teknoloji Bakanlığı'na iletilmesi
- Raporun ön incelemesi, eksiklerin tamamlanması ve bir örneğinin Değerlendirme ve Denetim Komisyonuna iletilmesi
- Komisyonun 45 gün içinde denetimi tamamlaması
- Rapor çerçevesinde;
  - Belge iptali
  - Eksikliklerin giderilmesi için süre verilmesi
  - Verilen sürede teşviklerin askıya alınması
- Eksikliklerin giderilmemesi halinde **belgenin iptali**



## ***Diğer Konular-1***

- Hibe şeklindeki parasal destekler (ör: TÜBİTAK/temel bilimler);
  - 5746 Sayılı Kanun'a göre, özel bir fon hesabında izlenir ve vergiye tabi kazancın tespitinde dikkate alınmaz. Fon beş yıl içinde sermayeye ilâve dışında kullanılamaz.
- Kazancın yetersizliği nedeniyle ilgili dönemde indirilemeyen Ar-Ge indirimi tutarı;
  - 5746 Sayılı Kanun'a göre, yeniden değerlendirme oranında artırılarak sonraki dönemlere devredilir.
- Ar-Ge harcamalarının muhasebeleştirilme esasları;
  - Harcamalar aktifleştirilerek amortisman yoluyla itfa edilir. Projenin tamamlanmasına imkan kalmaması veya projenin başarısız olması halinde, aktifleştirilmiş tutarlar doğrudan gider yazılır.

## ***Diğer Konular-2***

### ***Ar-Ge, yenilik ve tasarım faaliyetleri kapsamında iktisap edilen yeni makine ve teçhizatlara ilişkin gelişmeler (22.02.2018)***

- Ar-Ge, yenilik ve tasarım faaliyetleri kapsamında iktisap edilen yeni makine ve teçhizatların amortisman oranı ve sürelerinin yarısının dikkate alınması (31.12.2019)
- Ar-Ge, yenilik ve tasarım faaliyetlerinde bulunanlara yapılan yeni makina ve teçhizat teslimlerinde KDV istisnası uygulaması (31.12.2022)

## Diğer Konular-3

### Ar-Ge Reform Paketi – İkincil Düzenlemeler Sonrası Detaylar



#### 1. Temel Bilimler Mezunu Ar-Ge Personeli'ne Ek Destek:

Temel bilimler alanlarında en az lisans derecesine sahip Ar-Ge personeli istihdam eden Ar-Ge merkezlerine;

- Aylık ücretin o yıl için uygulanan asgari ücretin aylık brüt tutarı kadarlık kısmı
- 2 yıl süreyle
- İstihdam edilecek personelin 1/3/2016 (dahil) tarihinden sonra işe alınması ve ilgili işletmede ilk kez istihdam edilmesi esastır.
- İlgili ayda Ar-Ge merkezinde istihdam edilen **toplam personel sayısının yüzde onu** ile sınırlandırılmıştır.
- Ödemelerin yapılabilmesi için işletmelerin yönetmelikte sayılan şartların sağlandığını ve işletme tarafından ilgili personele dönem ücretlerinin ödendiğini gösteren raporu Bakanlığa sunması gerekmektedir.
- Bakanlık tarafından ödenen destek tutarı, işletme açısından özel fon uygulamasına tabidir.

#### Temel Bilimler

Yükseköğretim kurumlarının **matematik, fizik, kimya ve biyoloji lisans programlarını**, ifade eder.

## **Ar-Ge Reform Paketi – İkincil Düzenlemeler Sonrası Detaylar**

### **2. İlave Gümrük Vergisi İstisnası:**

Proje sürelerinin kısaltılması ve maliyetlerinin düşürülmesi amacıyla, Ar-Ge, yenilik ve tasarım projeleri ile ilgili araştırmalarda kullanılmak üzere **ithal edilen eşya, gümrük vergisi ve her türlü fondan**, bu kapsamda düzenlenen kağıtlar ve yapılan işlemler **damga vergisi ve harçtan** müstesna edilmiştir.

**Başvuru:** Gümrük ve Ticaret Bakanlığı *Tek Pencere Sistemi E-Başvuru Uygulaması*

- Genel Müdürlük aynı iş günü içerisinde değerlendirerek sistem üzerinde Gümrük ve Ticaret Bakanlığı'na bildirimde bulunacaktır.
- Proje bazlı destek ve teşviklerden faydalanan işletmeler ise destek veren kurum veya kuruluşa başvuruda bulunarak onların belirleyeceği uygulama süreçlerine göre bu istisnadan yararlandırılacaktır.



*Ar-Ge Web Portal Ön Başvuru Formu*

ADI	MENŞEI	MİKTAR	CİNS (kg, ton vs.)	FİYAT



## Ar-Ge Reform Paketi – İkincil Düzenlemeler Sonrası Detaylar

### 3. Siparişe Dayalı Ar-Ge ve Tasarım Faaliyetlerinde, Siparişi Veren Tarafın da Desteklenmesi:



- 1/3/2016 tarihinden sonra verilen siparişler dolayısıyla ortaya çıkacak Ar-Ge ve tasarım indirimleri için geçerli
- Siparişi verenin gelir ve kurumlar vergisi mükellefiyetinin olmaması halinde Ar-Ge veya tasarım harcamasının tamamı Ar-Ge ve tasarım merkezi tarafından indirilebilecek ve siparişi veren açısından sadece sipariş verilmesine ilişkin kağıtlara ait damga vergisi istisnası söz konusu olacaktır.
- Her bir geçici vergilendirme ve hesap dönemi itibarıyla yararlanılabilecek toplam Ar-Ge ve tasarım indirimi tutarının yarısı, Ar-Ge merkezi veya tasarım merkezi tarafından beyanname verme sürelerinin başlangıcından önce siparişi verene yazılı olarak bildirilir.

## ***Ar-Ge Reform Paketi – İkincil Düzenlemeler Sonrası Detaylar***

### ***4. İlave Ar-Ge İndiriminde Yararlanma Kriterleri***

Aşağıdaki göstergelerden herhangi birinde bir önceki yıla göre **en az yüzde yirmi artış** sağlayan Ar-Ge veya tasarım merkezlerinde, o yıl yapılan Ar-Ge ve yenilik veya tasarım harcamalarının bir önceki yıla göre artış tutarının yüzde 50'si ticari kazancın tespitinde indirim konusu yapılabilecektir.

- Ar-Ge veya tasarım harcamalarının toplam ciro içindeki payı,
- Tescil edilen ulusal veya uluslar arası patent sayısı,
- Uluslar arası destekli proje sayısı,
- Lisansüstü dereceli araştırmacı sayısının toplam Ar-Ge personeli sayısına oranı,
- Toplam araştırmacı sayısının toplam Ar-Ge personeli sayısına oranı,
- Ar-Ge sonucu ortaya çıkan yeni ürünlerden elde edilen cironun toplam ciroya oranı

## ***Ar-Ge Reform Paketi – İkincil Düzenlemeler Sonrası Detaylar***

### ***Diğer Hususlar-1***

- Ar-Ge merkezlerinde istihdam edilen personelin listesi, her bir ay bazında ayrı ayrı olmak üzere, geçici vergilendirme dönemlerini izleyen ayın sonuna kadar Mükelleflerin bağlı oldukları vergi dairesine ve ilgili Sosyal Güvenlik İl Müdürlüğü'ne veya Sosyal Güvenlik Merkezine verilmelidir.
- Ar-Ge, yenilik ve tasarım faaliyeti kapsamında alınan dışarıdan sağlanan fayda ve hizmetlere ilişkin olarak Ar-Ge indirimine konu edilmesi aşamasında geçerli olan proje bazındaki %20'lik sınır %50'ye çıkarılmıştır.
- Ar-Ge merkezlerinde veya tasarım merkezlerinde, yürütülen faaliyetlere ilişkin faaliyet raporları takvim yılını kapsayacak şekilde ve takip eden yılın en geç Mayıs ayı içinde Bakanlığa yazılı veya elektronik ortamda sunulacaktır.
- Ar-Ge veya tasarım merkezlerine ilişkin olarak «mevzuat kapsamında belirlenecek bir dağıtım anahtarları» ile hesaplanacak kira veya amortisman (m2), su (personel sayısı) ve enerji giderleri (m2) Ar-Ge harcamaları kapsamında değerlendirilebilecektir.

## ***Ar-Ge Reform Paketi – İkincil Düzenlemeler Sonrası Detaylar*** ***Diğer Hususlar-2***

- Yeni yönetmelik kapsamında Ar-Ge ve tasarım merkezlerinin başvuru süreleri kısaltılmış olup, Yönetmelik'teki açıklamalar aşağıdaki gibidir.
  - Bakanlık başvuru dosyasını herhangi bir eksikliğin olup olmadığı bakımından beş iş günü içinde inceler. Başvuru dosyasında eksiklik tespit edilmesi halinde bu eksiklikler işletmeye bildirilir ve en geç on beş iş günü içinde eksikliklerin tamamlanması istenir.
  - Eksiklik tespit edilmeyen veya eksiklikleri tamamlanan başvurular, Değerlendirme ve Denetim Komisyonu tarafından; en geç otuz iş günü içinde değerlendirilip karara bağlanır. Kararın olumlu olması hâlinde düzenlenen karar tutanağı, Gelir İdaresi Başkanlığı, Sosyal Güvenlik Kurumu Başkanlığı ve başvuru sahibi işletmeye beş iş günü içinde bildirilir.
- Çalışma sürelerinde «günlük 8, haftalık 45 saati aşmamak üzere...» ifadesindeki 8 saatlik sınırlamanın kaldırılması.
- Ar-Ge merkezi tepe yöneticisinin «araştırmacı» olarak dikkate alınabilmesi:
  - «Ar-Ge merkezi veya tasarım merkezi yöneticisi, görev tanımı ve niteliğine göre Ar-Ge personeli, tasarım personeli veya destek personeli olarak dikkate alınır.»
- Ar-Ge ve destek personeli ile ilgili:
  - Denklik konusu,
  - Destek personelinin dışarıda geçirilen sürelerinin kapsam dışı kalması,
  - Emekli-destek personelinin TZE karşısındaki durumu
  - Yüksek lisans-doktora eğitimi için çıkışlarda Ar-Ge merkezinde 1 yıllık süre ile çalışma şartı

# *Ar-Ge Merkezleri Mali İncelemelerde Nelere Dikkat Etmeli?*

# 4

## *Ar-Ge/Tasarım Merkezlerinin Denetimi*

A) Anlık denetimler: (Maliye Bakanlığı, SGK, Sanayi ve Teknoloji Bakanlığı)

- ✓ Şirket genelinde başlatılan incelemelerin Ar-Ge/tasarım merkezine uzaması
- ✓ Ar-Ge/tasarım merkezi özelinde yapılan incelemeler
- ✓ Gelen ihbarlar üzerine başlatılan incelemeler

- Tüm iletişim ve bilgi & belge transferi ile ilgili firma yönetim kadrosundan tek bir kontak seçilmesinin,
- Talep edilen bilgi & belgelerin müfettişlere zamanında iletilmesinin, sürecin sağlıklı yürütülmesi adına faydalı olacağı kanaatindeyiz.



B) Rutin denetim: En geç iki yılda bir denetim (Sanayi ve Teknoloji Bakanlığı)

# ***Anlık Denetimlerde Dikkat Edilmesi Gereken Hususlar***

## **Ar-Ge harcamalarının muhasebeleştirilme esasları;**

- Aktifleştirme ve proje bazlı takip mekanizması
- Destek ve teşviklerin muhasebeleştirme esasları
- Başarısız/iptal projelerin durumu

## **Ar-Ge/tasarım Personeline Yönelik Genel Olarak Talep Edilen Bilgi&Belgeler**

- Ar-Ge/tasarım personeli listeleri (okul-bölüm bilgisi ile)
- Ar-Ge/tasarım merkezi kapı raporları
- Kamera kayıtları
- Puantajlar (destek ve teşviklere esas sürelerin nasıl tespit edildiğine yönelik açıklayıcı çalışmalar)
- Destek ve teşviklerin hesaplama mantığı ve aylık bazda dökümü
- Verilen bilgi ve belgelerin muhtasar ve SSK beyanları ile uyumlu olması



# *Anlık Denetimlerde Dikkat Edilmesi Gereken Hususlar*

## **Ar-Ge merkezi personelinin çalışma esasları hakkında bilgi**

- Sadece Ar-Ge faaliyetlerinde mi çalışılıyor yoksa farklı fonksiyonlar üstleniyor mu? (pazarlama, satış, üretim vb.)
- Ar-Ge merkezi personelinin Ar-Ge merkezi içinde nasıl konumlandırıldığı (tam zamanlı, kısmi zamanlı)
- Dışarıda geçirilen sürelerin dokümantasyonu, Bakanlık'a bildirim (proje bazlı ve destek dokümanlar)
- Yurtdışı okullardan mezun personelin denklik konusu





# Anlık Denetimlerde Dikkat Edilmesi Gereken Hususlar

## Ar-Ge/tasarım merkezi personelinin fiziki kontrolü

- Ar-Ge/tasarım merkezi kapı raporlarının puantajlar ile uyumu
- Kamera kayıtlarının örnekleme kontrolü
  - Ar-Ge/tasarım merkezi içinde farklı birimden personelin çalışması
  - Ar-Ge/tasarım merkezi içindeki sabit kıymetlerin farklı işlerde (ör: üretime yönelik testler, kalite kontroller) kullanılması durumu
- İhbar üzerine yapılan incelemelerde; personel ile birebir görüşmeler yapılması, personelin görev/sorumluluklarının incelenmesi



## Ar-Ge/tasarım merkezi personelinin 15/10 TZE (tam zaman eşdeğer) asgari şartı kontrolü

- › Bildirgeler üzerinden (30'a 0, 0'a 30 durumu)
- › Emekli personelin durumu
- › Ücretleri farklı sigorta teşvik mekanizmalarına konu edilen Ar-Ge/tasarım personelinin durumu

# Anlık Denetimlerde Dikkat Edilmesi Gereken Hususlar

## Harcama-İndirim farkı

### ➤ Ar-Ge Harcaması

Türkiye'deki mevcut Vergi Kanunları çerçevesinde bir iktisadi kıymet kapsamında gerçekleştirilen ve söz konusu iktisadi kıymetin kullanıma hazır hale getirilmesine kadar katılan tüm harcamaların ilgili iktisadi kıymetin maliyetine dahil edilmesi

### ➤ Ar-Ge İndirimine konu edilebilecek harcama türleri

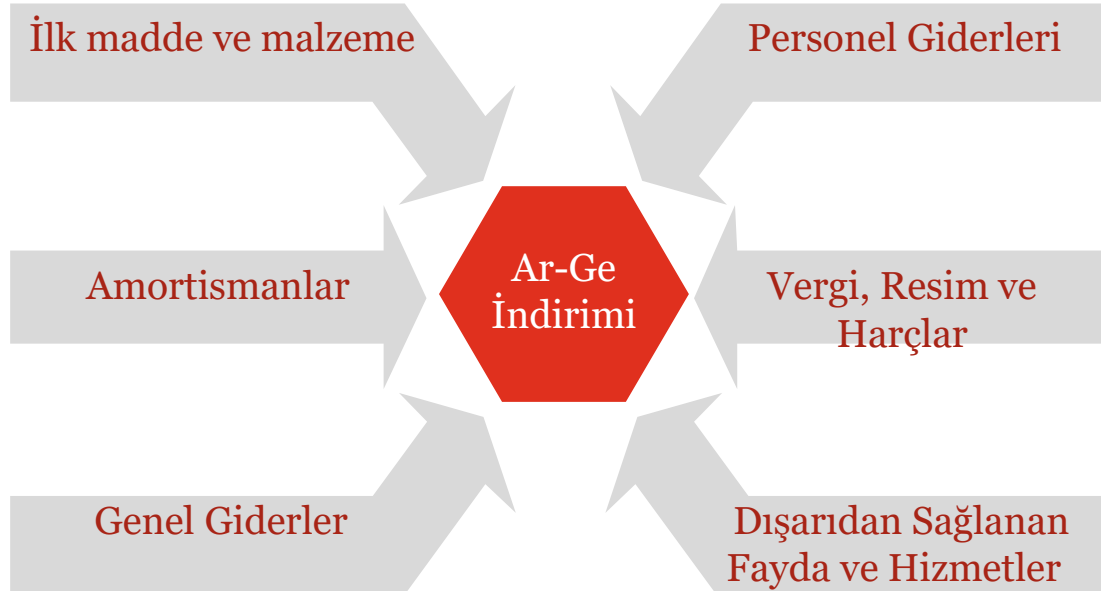

Söz konusu harcamalara yönelik kısıtlamalar;

- Ar-Ge/tasarım merkezi içinde veya BKK kapsamında dışarıda gerçekleşmiş olması,
- Dışarıdan sağlanan fayda ve hizmet mahiyetindeki harcamalarda %50'lik sınır

# Faaliyet Dönemi İnceleme Takvimi

**Faaliyet Dönemi :** Takvim Yılı

**Faaliyet Raporu Son Teslim Tarihi:** 31 Mayıs

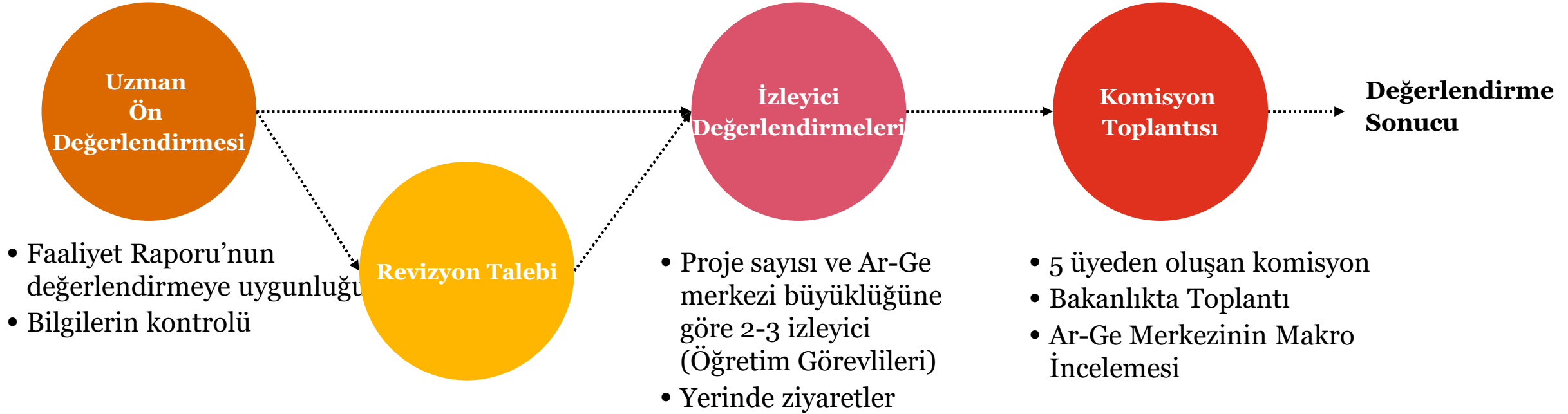

# İzleyici Değerlendirmelerinde Dikkat Edilecek Hususlar



## Ar-Ge / Tasarım Projeleri Değerlendirmeleri

- Proje bazlı değerlendirme
- Projelerin Ar-Ge / Tasarım projesi onayının önemi
- Ulusal / Uluslararası destekli projelerin değerlendirmesi
- Projelerin Ar-Ge/Tasarım stratejileri ile uyumu
- Hizmet Alımları / İşbirliklerinin değerlendirilmesi (Doğrudan / Gömülü Teknoloji Transferi)
- Faaliyet raporu ve sunumlarda, projelerin Ar-Ge / Tasarım ve yenilik yönünün ön plana çıkartılması
  - Teknik / Teknolojik belirsizlikler
  - Çıktının benzerlerine göre yenilikçi / üstün özellikleri
  - Bilgi birikimindeki artış (yayın / patent potansiyeli)
  - Proje çalışmalarının sistematik yürütülmesi (Ar-Ge aşamaları)
  - Ekonomik katma değer yaratma potansiyeli

## *İzleyici Deęerlendirmelerinde Dikkat Edilecek Hususlar*



### **Ar-Ge / Tasarım Merkezi Gelişimi**

- Ar-Ge / Tasarım Personeli Niteliğinin Arttırılması
- Ar-Ge / Tasarım Merkezi İşbirlikleri
- Ar-Ge Merkezi Çıktıları
- Ar-Ge / Tasarım Merkezi İnsan Kaynakları Yönetimi
- Sanayi ve Teknoloji Bakanlığı Ödevlerine Yönelik Aksiyonlar
- Ar-Ge merkezi Altyapısı

## İzleyici Değerlendirmelerinde Dikkat Edilecek Hususlar



### Asgari Şartlar Karşısındaki Durum

- Ar-Ge / Tasarım Merkezinin ayrı bir birim şeklinde örgütlenmesi
  - Organizasyon şemasında Ar-Ge / tasarım merkezinin ayrı bir birim şeklinde örgütlenmesi
  - Fiziki alanların sadece Ar-Ge / tasarım için kullanılması
- Ar-Ge / Tasarım Merkezi fiziki kontrol mekanizmaları
  - Turnike Kayıtları
  - Kameralar
  - Dışarıda Geçirilen Sürelere Yönelik Takip Sistemi
  - Personel ile görüşmeler
- 15 TZE Ar-Ge / Tasarım Personeli İstihdamı
  - Tam Zamanlı / Kısmi Zamanlı Personel Durumu / Oranı

# Komisyon Toplantılarında Dikkat Edilecek Hususlar



## Ankara'da toplantı

### 5 Komisyon üyesi (Başkan + 4 Üye)

- Sektör Temsilcisi
- Üniversite Üyesi
- Sanayi ve Teknoloji Bakanlığı Temsilcisi (Başkan)
- Hazine ve Maliye Bakanlığı Temsilcisi



### Ar-Ge / tasarım merkezinin gelişimi

- Ar-Ge / Tasarım stratejileri
- Bir önceki dönem ödevlere yönelik aksiyonlar
- Ar-Ge / Tasarım Merkezinin Ar-Ge ekosistemindeki yeri ve performansı



### Güncel Hususlar

- 2 yılda 1 değerlendirme

# Ar-Ge Ekibimiz



**Özlem Elver  
Karacetin**

Şirket Ortağı



**Çağrı Ekinci**

Kıdemli Müdür



**Çağl  
Hapoğlu**

Müdür

**Ar-Ge  
Mühendislerinden ve  
Vergi Uzmanlarından  
Oluşan Kıdemli  
Danışmanlar ve  
Danışmanlar**

**Kaan  
Memişoğlu**

Direktör



**Burcu Yücel**

Müdür



**Şafak Dede**

Müdür





***Teşekkürler..***



PwC