

## GIDA İŞLETMELERİNDE KAREKOD UYGULAMASI BAŞLADI

Bakanlığımız, "tarladan sofraya gıda güvenilirliği" uluslararası yaklaşımı doğrultusunda ülkemizde üretilen gıdaların birincil üretim aşamasından son tüketim aşamasına kadar gıda güvenilirliğinin sağlanması amacıyla ülke genelinde gıda işletmelerinin resmi kontrollerini kesintisiz sürdürmektedir.

Tüketicilerin güvenilir gıdaya ulaşması amacıyla gıda işletmelerinin denetim durumunu takip etmesini sağlamak üzere Gıda İşletmelerinde Karekod Uygulaması hayata geçirilmiştir.

Bakanlığımızca hazırlanan ve her bir işletmeye özel karekod içeren görsel, gıda işletmelerince gönüllü olarak <https://guvenilirgida.tarimorman.gov.tr/> internet adresinden indirilip tüketicilerin görebileceği yerlerde sergilenebilecektir. Tüketiciler görsel üzerinde yer alan karekodu mobil cihazlarına indirmiş oldukları Tarım Cebimde uygulaması üzerinden sorgulattıklarında söz konusu işletmeye ait; Kayıt/Onay Numarası, Unvan, Adres ve İşletmede Yapılan En Son Denetim Tarihi bilgilerine ulaşabilecektir.

Söz konusu hizmet aracılığı ile tüketicilerin menfaatlerinin en üst düzeyde korunması ve Bakanlığımızca gerçekleştirilen resmi kontrollerin görünürlüğünün artırılması hedeflenmiştir. Gıda işletmecilerimizi karekod içeren görsellerini oluşturarak tüketicilerle paylaşmaya; tüketicilerimizi de Tarım Cebimde uygulaması üzerinden bu karekodları sorgulamaya davet ediyoruz.

Gıda işletmecilerinin hizmete dahil olmak ve tüketicilerin hizmetten yararlanmak için yapması gerekenlere ilişkin işlem basamakları aşağıda yer almaktadır:

## GIDA İŞLETMECİLERİ İÇİN

1. <https://guvenilrigida.tarimorman.gov.tr/> internet adresinde yukarıdaki menüden “İşletme Karekod Oluşturma” linkine tıklanarak sorgu sayfasına ulaşılır.



2. Gerçek kişi işletmeleri için işyeri sahibinin T.C. Kimlik Numarası ve İşletme Kayıt/Onay Numarası; tüzel kişi işletmeleri için Vergi Numarası ve İşletme Kayıt/Onay Numarası verileri girilerek sorgulama yapılır ve söz konusu işletmenin karekod içeren belgesine ulaşılır.

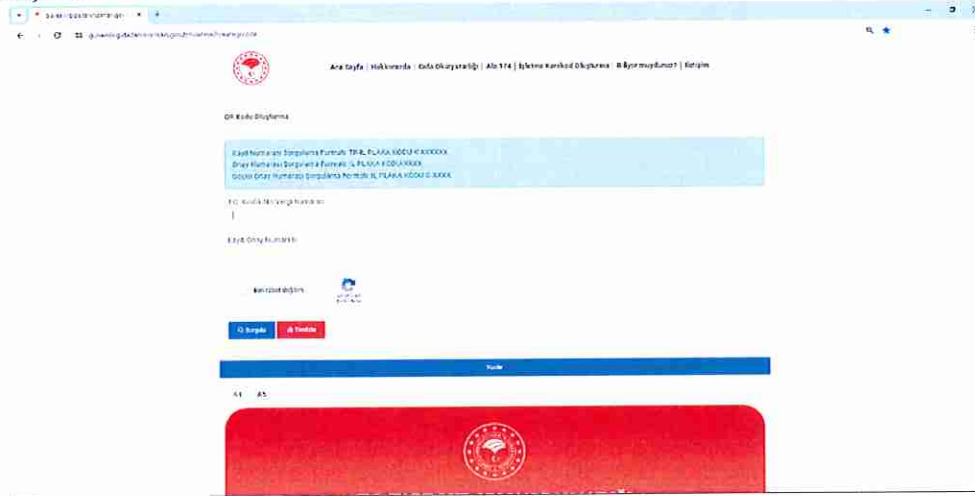

3. Belgenin çıktısı alınır ve işletmenin görünür bir yerinde tüketicilerin erişimine sunulur.

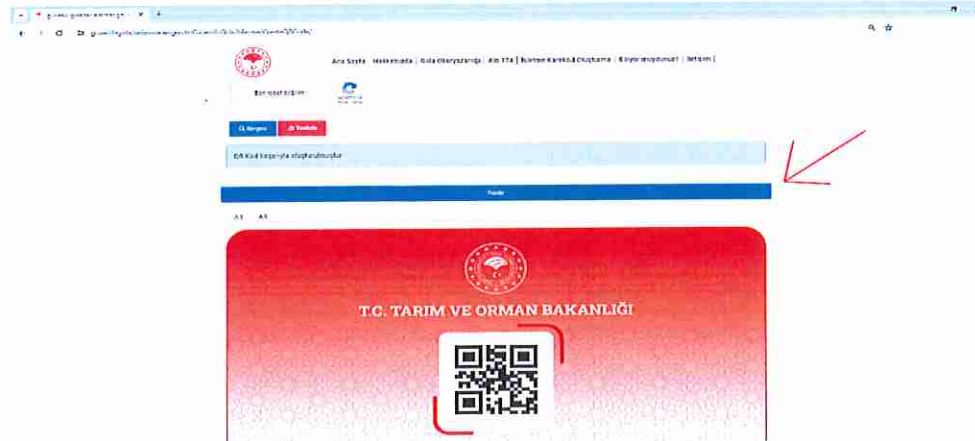

## TÜKETİCİLER İÇİN

1. Tarım Cebimde mobil uygulaması cep telefonuna indirilir.

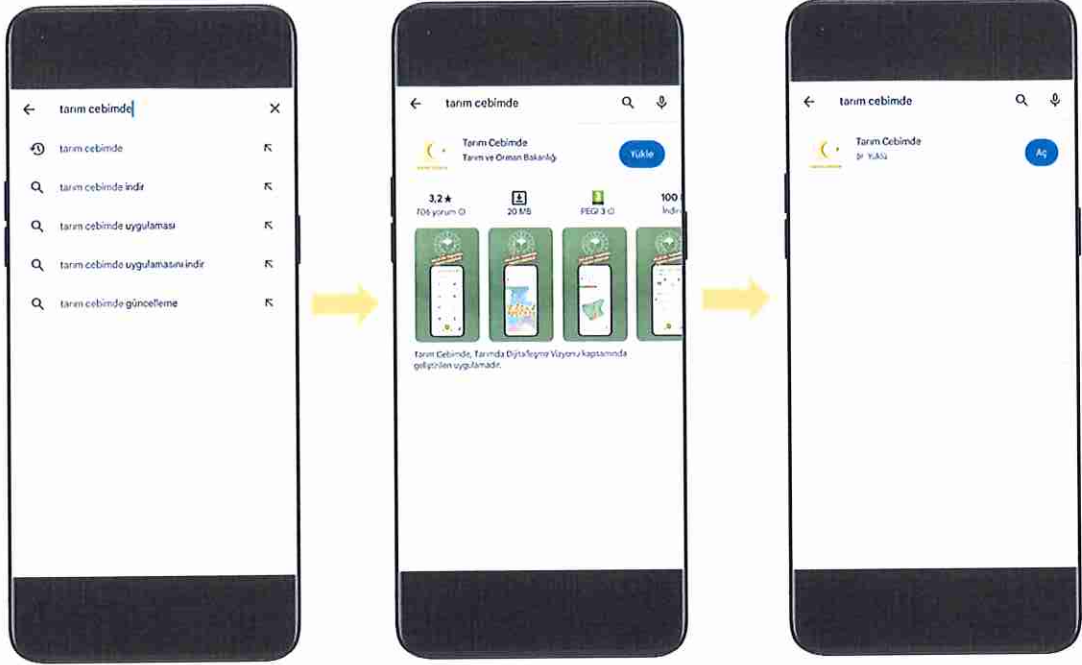

2. Tarım cebimde "Gıda Kontrol" menüsü altındaki "İşletme Denetim Sorgulama" tıklanır.

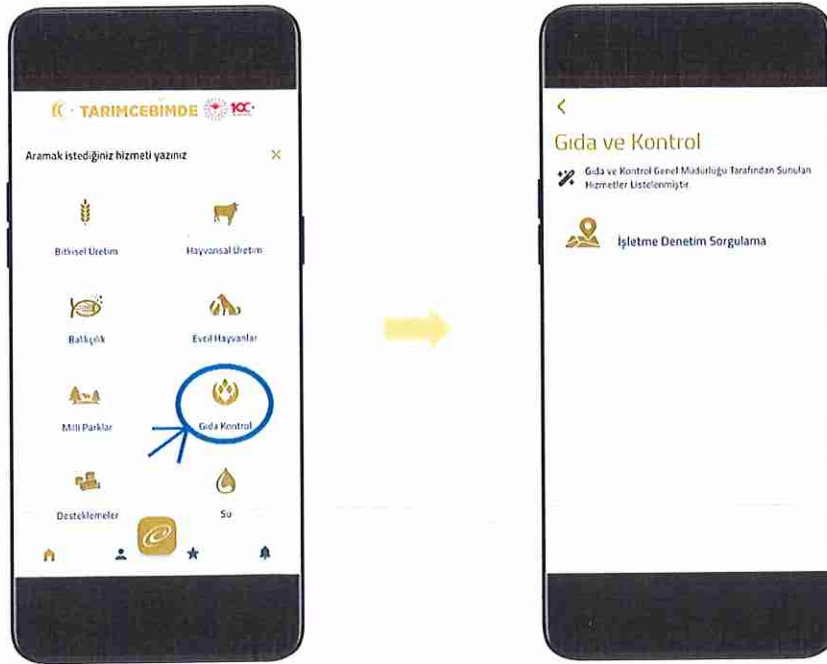

3. Açılan kamera işletme görseli üzerindeki karekoda yaklaştırarak sorgulama yapılır.



4. Sorgulama sonucunda söz konusu işletmenin; unvan, adres, kayıt/onay numarası ve işletmeye yapılan en son denetim tarihi verilerine ulaşılır.

